

Valore quota per Comparto

Aggiornamento quota Dicembre 2022

Indice

Obbligazionario Breve Termine.....	pag. 2
Obbligazionario Medio Termine.....	pag. 3
Bilanciato	pag. 4
Azionario.....	pag. 5
Futuro Sostenibile.....	pag. 6
Conservativo (ex Finanziario Conservativo)	pag. 7
Assicurativo No Load.....	pag. 8
Mobiliare ex CaRiPaRo.....	pag. 9
Immobiliare ex CaRiPaRo.....	pag. 10
Assicurativo ex CariFac.....	pag. 11
Assicurativo ramo VI ex UBI/BPB.....	pag. 12
Bilanciato Azionario ex UBI/BPB.....	pag. 13
Garantito ex UBI.....	pag. 14
Prudente ex UBI.....	pag. 15
Crescita ex UBI.....	pag. 16
Assicurativo 6 ex BRE.....	pag. 17
Bilanciato Globale Equilibrato ex BRE.....	pag. 18
Assicurativo Linea 5 ex BPA.....	pag. 19
Finanziario Linea 2 ex BPA.....	pag. 20
Garanzia-Assicurativo ex BDM.....	pag. 21
Rendimento ex BDM.....	pag. 22

Fondo Pensione a contribuzione definita del Gruppo Intesa Sanpaolo

Riservato con protezione

Comparto Obbligazionario Breve Termine

	Rendimento dal 1/1/2022	Valore quota	Patrimonio in mln di euro
Dicembre 2021		10,115	1.061,0
Gennaio	-0,39%	10,076	1.139,4
Febbraio	-0,86%	10,028	1.129,3
Marzo	-1,40%	9,973	1.117,7
Aprile	-1,77%	9,936	1.110,4
Maggio	-1,90%	9,923	1.105,2
Giugno	-2,89%	9,823	1.089,8
Luglio	-1,94%	9,919	1.096,0
Agosto	-3,16%	9,795	1.077,5
Settembre	-4,45%	9,665	1.058,7
Ottobre	-4,30%	9,680	1.060,3
Novembre	-3,60%	9,751	1.057,0
Dicembre	-4,23%	9,687	1.059,5

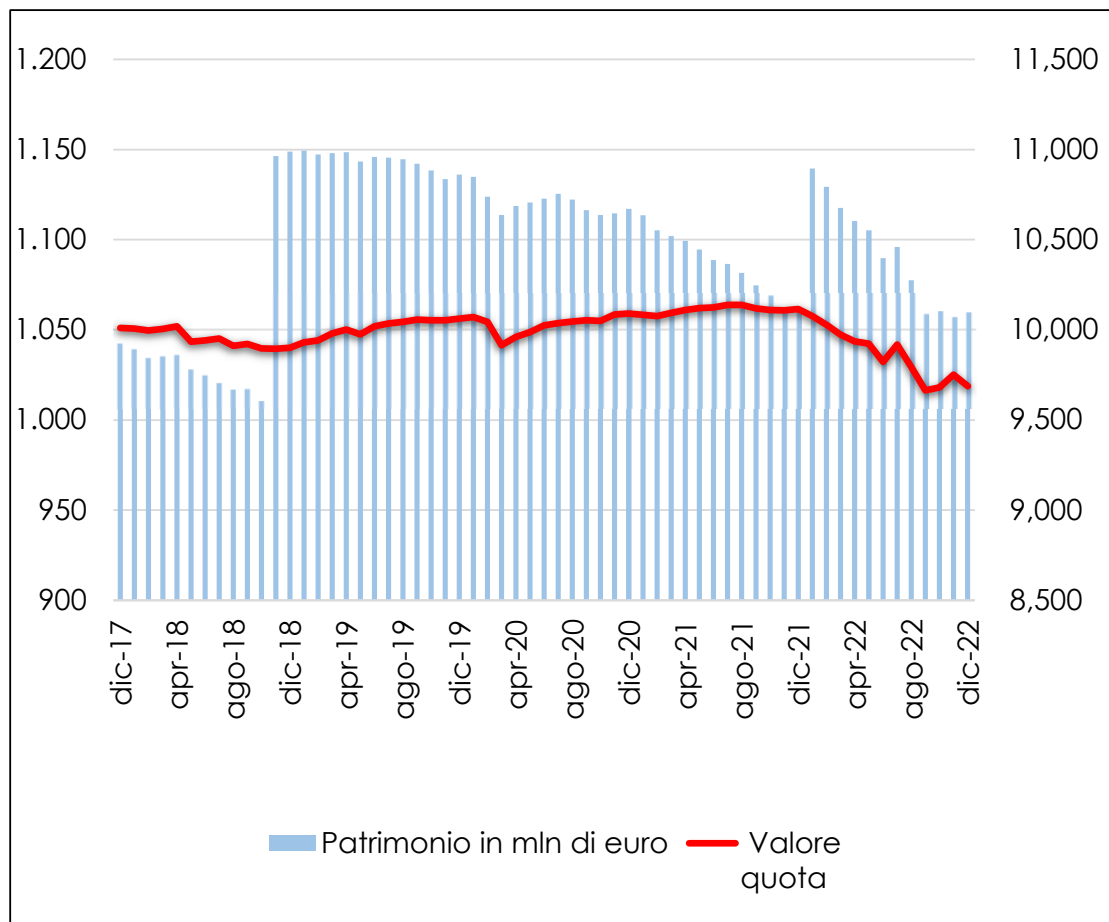

Si ricorda che i rendimenti passati non sono necessariamente indicativi di quelli futuri.

Fondo Pensione a contribuzione definita del Gruppo Intesa Sanpaolo

Riservato con protezione

Comparto Obbligazionario Medio Termine

	Rendimento dal 1/1/2022	Valore quota	Patrimonio in mln di euro
Dicembre 2021		11,493	602,2
Gennaio	-1,98%	11,265	663,3
Febbraio	-3,57%	11,083	654,1
Marzo	-4,42%	10,985	643,9
Aprile	-7,02%	10,686	623,2
Maggio	-7,51%	10,630	617,8
Giugno	-10,00%	10,344	598,4
Luglio	-7,34%	10,649	613,3
Agosto	-9,68%	10,380	595,8
Settembre	-12,87%	10,014	573,0
Ottobre	-12,35%	10,074	576,4
Novembre	-10,08%	10,335	588,4
Dicembre	-11,96%	10,119	582,5

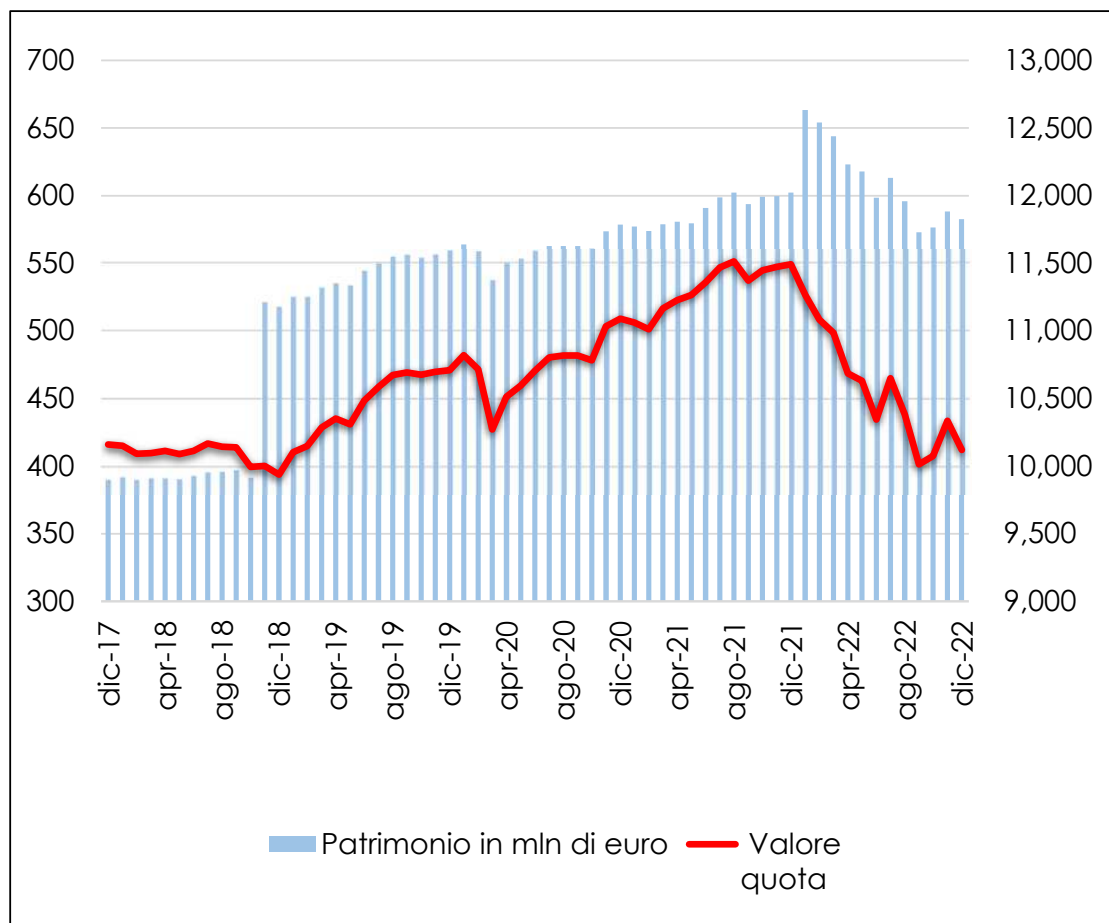

Si ricorda che i rendimenti passati non sono necessariamente indicativi di quelli futuri.

Fondo Pensione a contribuzione definita del Gruppo Intesa Sanpaolo

Riservato con protezione

Comparto Bilanciato

	Rendimento dal 1/1/2022	Valore quota	Patrimonio in mln di euro
Dicembre 2021		10,249	2.668,9
Gennaio	-2,44%	9,999	2.711,0
Febbraio	-4,16%	9,823	2.664,4
Marzo	-4,28%	9,810	2.655,3
Aprile	-6,99%	9,533	2.580,0
Maggio	-7,51%	9,479	2.562,8
Giugno	-10,65%	9,157	2.472,2
Luglio	-7,41%	9,490	2.555,0
Agosto	-9,59%	9,266	2.491,4
Settembre	-13,28%	8,888	2.386,0
Ottobre	-11,97%	9,022	2.421,9
Novembre	-9,36%	9,290	2.489,2
Dicembre	-11,64%	9,056	2.442,4

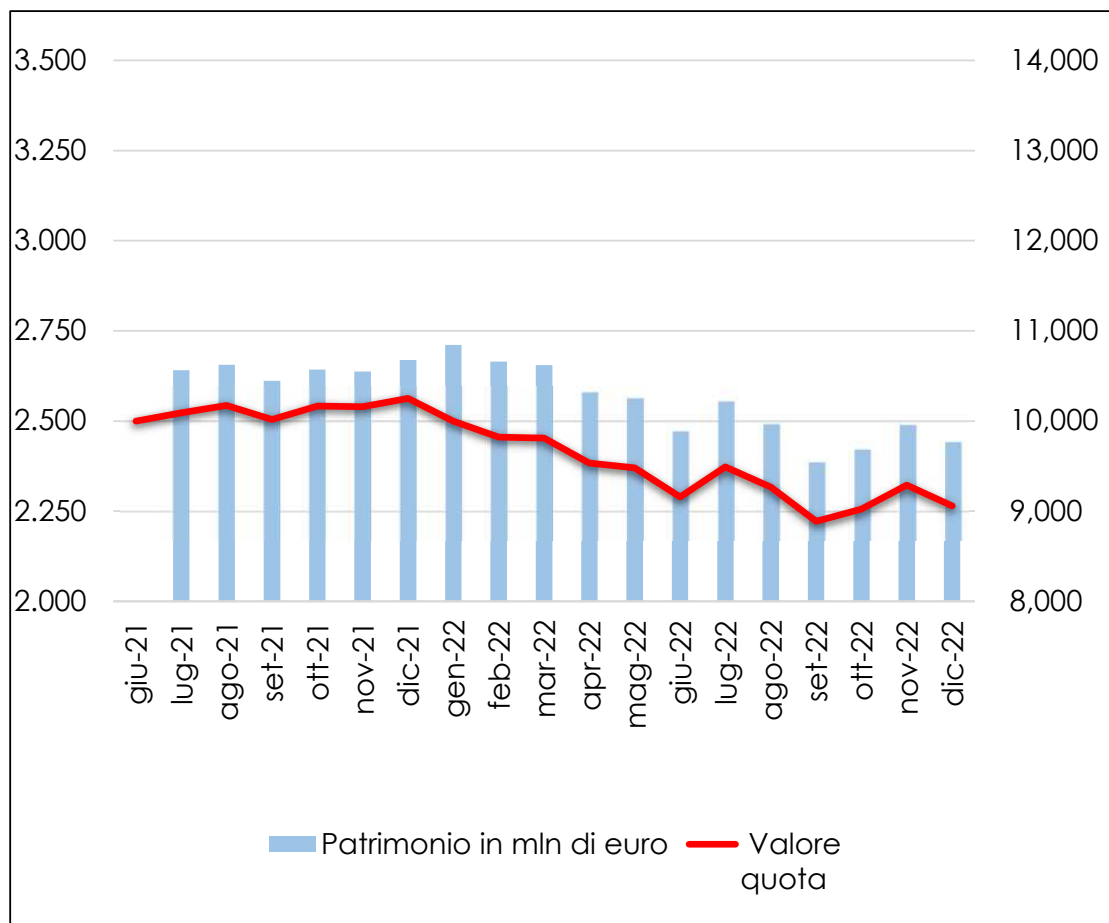

Si ricorda che i rendimenti passati non sono necessariamente indicativi di quelli futuri.

Fondo Pensione a contribuzione definita del Gruppo Intesa Sanpaolo

Riservato con protezione

Comparto Azionario

	Rendimento dal 1/1/2022	Valore quota	Patrimonio in mln di euro
Dicembre 2021		12,570	1.233,3
Gennaio	-2,74%	12,225	1.265,7
Febbraio	-4,52%	12,002	1.247,2
Marzo	-3,82%	12,090	1.260,0
Aprile	-6,44%	11,760	1.232,7
Maggio	-6,92%	11,700	1.233,0
Giugno	-10,59%	11,239	1.190,7
Luglio	-7,02%	11,688	1.244,4
Agosto	-8,77%	11,467	1.225,4
Settembre	-12,51%	10,997	1.179,2
Ottobre	-10,61%	11,236	1.204,9
Novembre	-7,80%	11,589	1.257,1
Dicembre	-10,49%	11,251	1.237,4

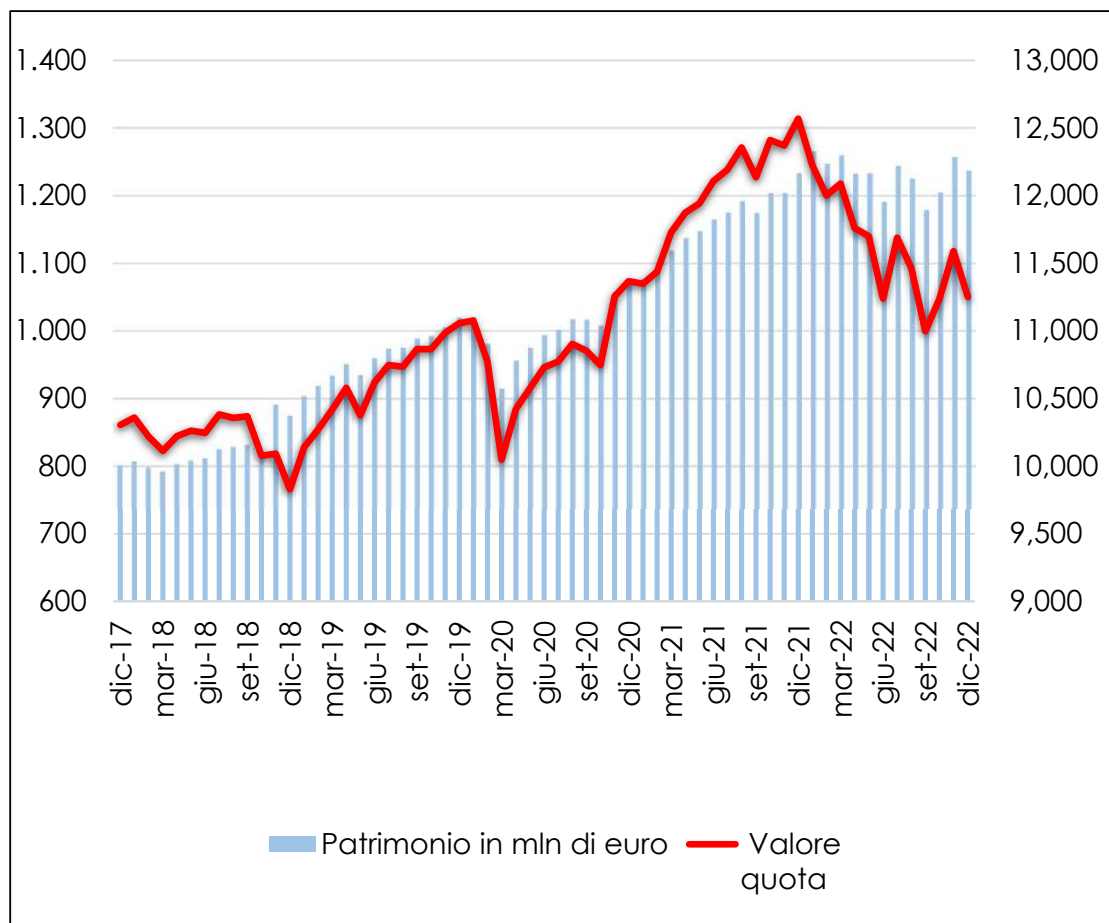

Si ricorda che i rendimenti passati non sono necessariamente indicativi di quelli futuri.

Fondo Pensione a contribuzione definita del Gruppo Intesa Sanpaolo

Riservato con protezione

Comparto Futuro Sostenibile

	Rendimento dal 1/1/2022	Valore quota	Patrimonio in mln di euro
Dicembre 2021		11,737	119,6
Gennaio	-3,74%	11,298	119,1
Febbraio	-5,87%	11,048	120,5
Marzo	-5,81%	11,055	123,4
Aprile	-7,40%	10,868	124,5
Maggio	-8,09%	10,788	125,8
Giugno	-12,12%	10,315	121,5
Luglio	-7,76%	10,826	129,3
Agosto	-10,23%	10,536	127,9
Settembre	-13,64%	10,136	123,7
Ottobre	-12,01%	10,327	126,1
Novembre	-9,41%	10,633	132,6
Dicembre	-11,16%	10,427	134,0

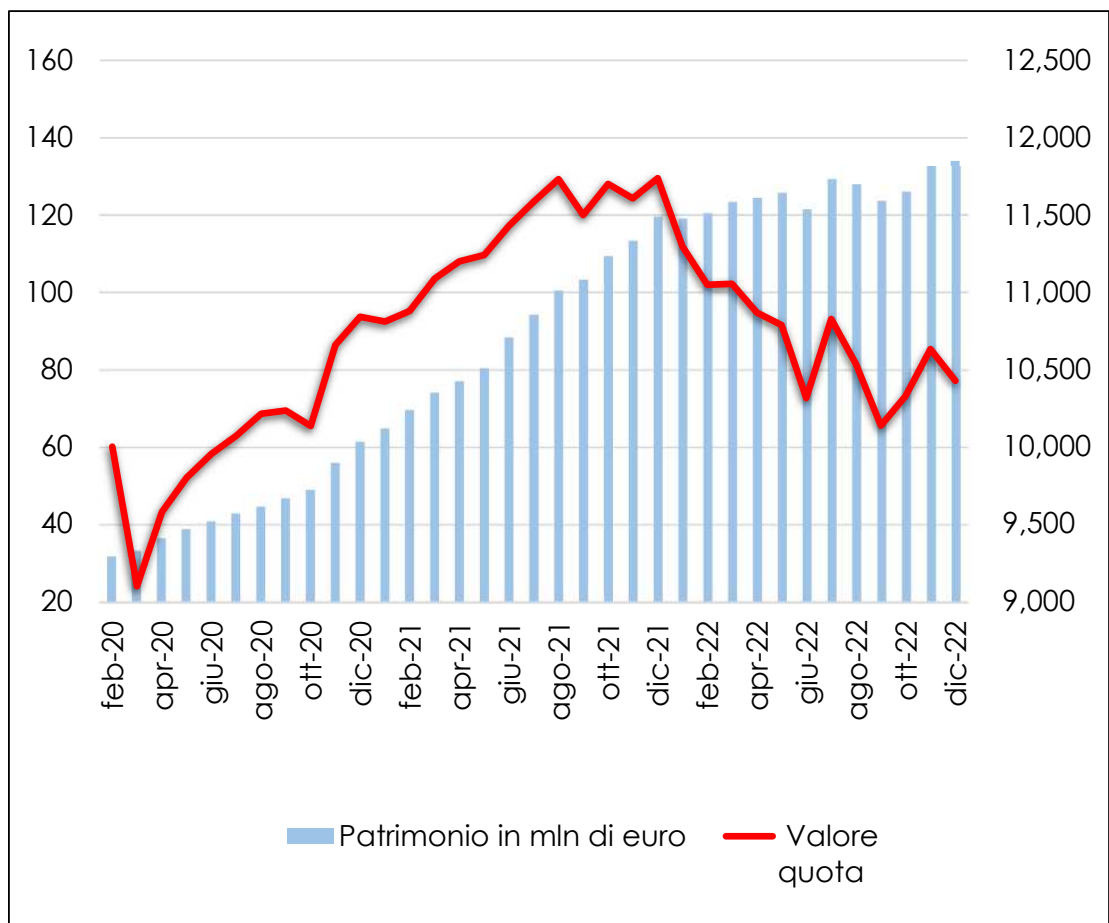

Si ricorda che i rendimenti passati non sono necessariamente indicativi di quelli futuri.

Fondo Pensione a contribuzione definita del Gruppo Intesa Sanpaolo

Riservato con protezione

Conservativo (ex Finanziario Conservativo)

	Rendimento dal 1/1/2022	Valore quota	Patrimonio in mln di euro
Dicembre 2021		11,700	438,1
Gennaio	-0,19%	11,678	439,2
Febbraio	-0,26%	11,670	439,3
Marzo	-0,21%	11,675	444,3
Aprile	-0,33%	11,661	453,1
Maggio	-0,41%	11,652	461,4
Giugno	-0,50%	11,641	466,2
Luglio	0,46%	11,754	479,1
Agosto	-1,29%	11,549	475,8
Settembre	-3,23%	11,322	471,5
Ottobre	-2,65%	11,390	474,3
Novembre	-2,00%	11,466	482,7
Dicembre	-3,15%	11,332	554,4

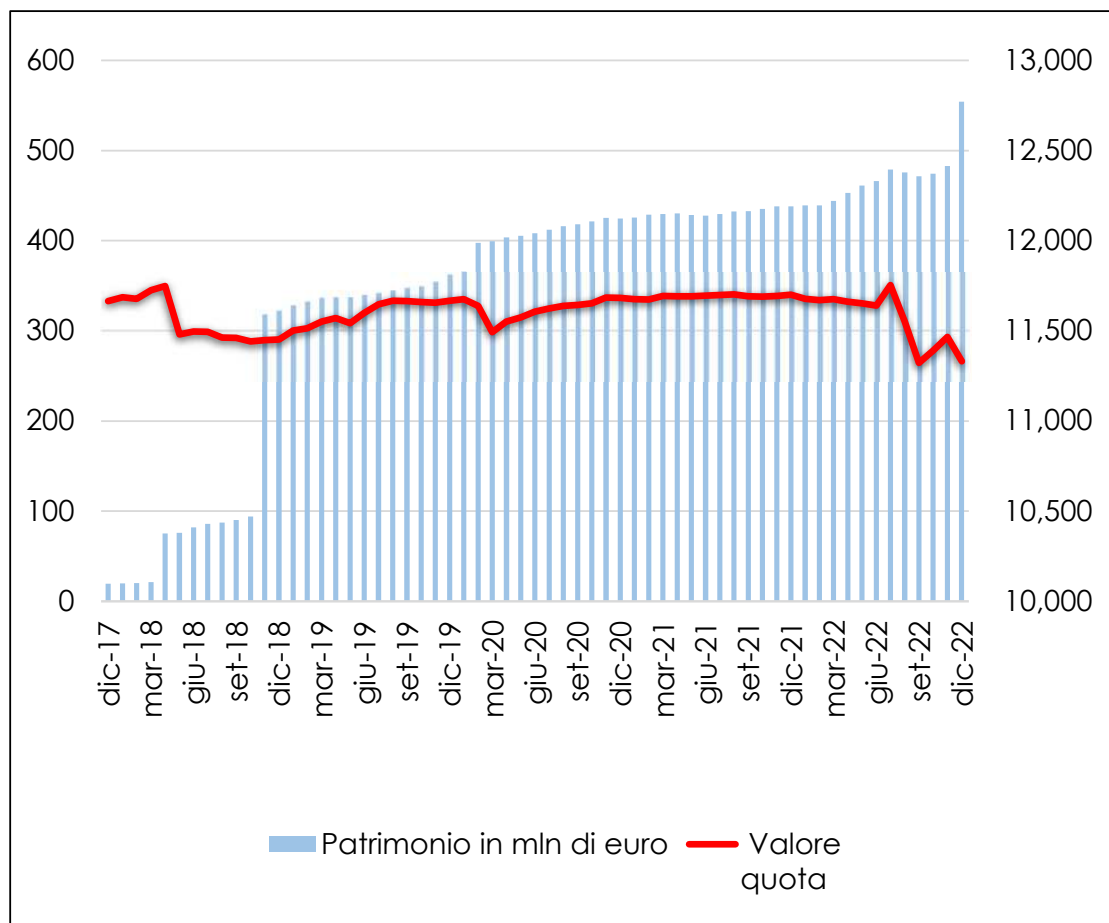

Si ricorda che i rendimenti passati non sono necessariamente indicativi di quelli futuri.

Fondo Pensione a contribuzione definita del Gruppo Intesa Sanpaolo

Riservato con protezione

Comparto Assicurativo No Load

	Rendimento dal 1/1/2022	Valore quota	Patrimonio in mln di euro
Dicembre 2021		12,301	353,7
Gennaio	0,11%	12,314	353,9
Febbraio	0,22%	12,328	354,4
Marzo	0,36%	12,345	354,4
Aprile	0,48%	12,360	355,1
Maggio	0,62%	12,377	355,5
Giugno	0,78%	12,397	356,9
Luglio	0,91%	12,413	356,3
Agosto	1,06%	12,431	356,4
Settembre	1,19%	12,447	356,2
Ottobre	1,31%	12,462	356,6
Novembre	1,43%	12,477	356,3
Dicembre	1,54%	12,491	358,3

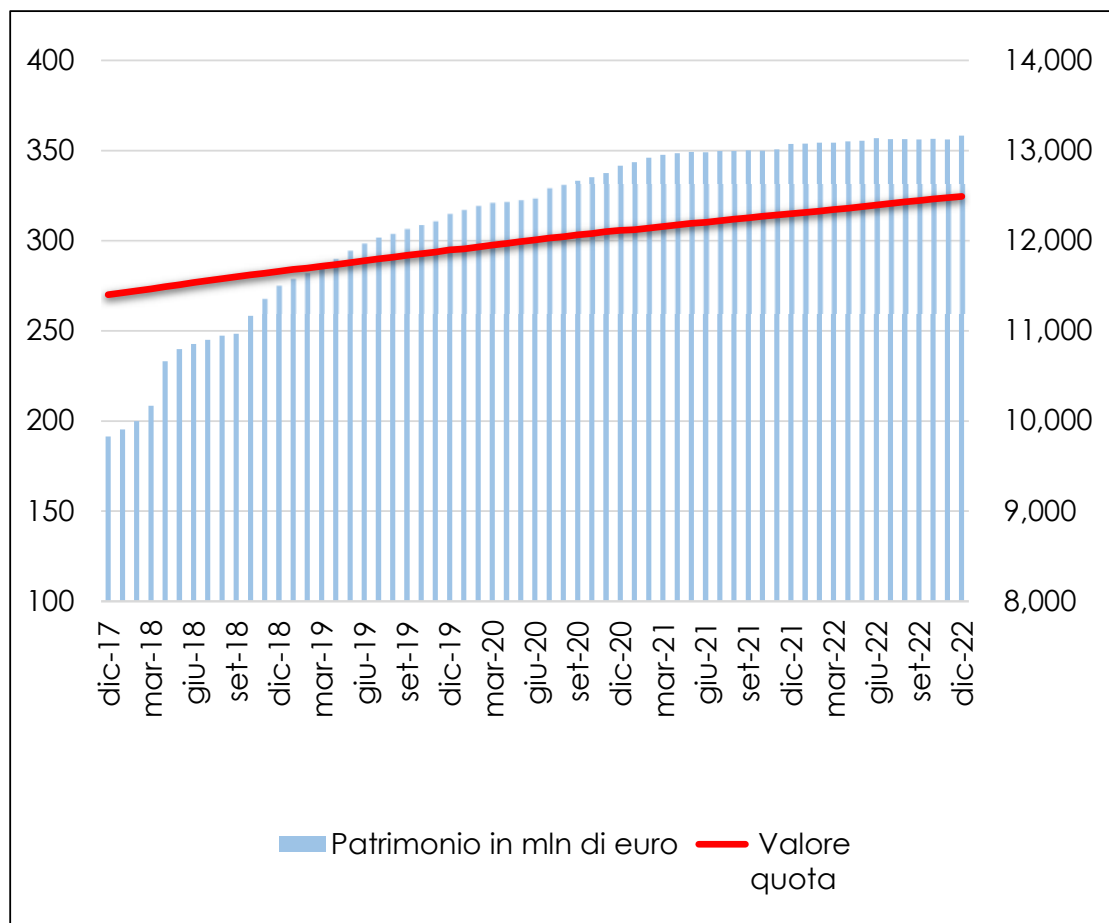

Si ricorda che i rendimenti passati non sono necessariamente indicativi di quelli futuri.

Fondo Pensione a contribuzione definita del Gruppo Intesa Sanpaolo

Riservato con protezione

Comparto Mobiliare ex Cariparo

	Rendimento dal 1/1/2022	Valore quota	Patrimonio in mln di euro
Dicembre 2021		12,035	87,5
Gennaio	-1,62%	11,840	85,9
Febbraio	-3,28%	11,640	84,2
Marzo	-3,54%	11,609	83,9
Aprile	-5,46%	11,378	90,5
Maggio	-6,37%	11,268	89,1
Giugno	-9,01%	10,951	86,0
Luglio	-5,47%	11,377	88,7
Agosto	-8,30%	11,036	85,8
Settembre	-11,28%	10,677	82,7
Ottobre	-9,69%	10,869	84,1
Novembre	-7,43%	11,141	86,0
Dicembre	-10,33%	10,792	83,3

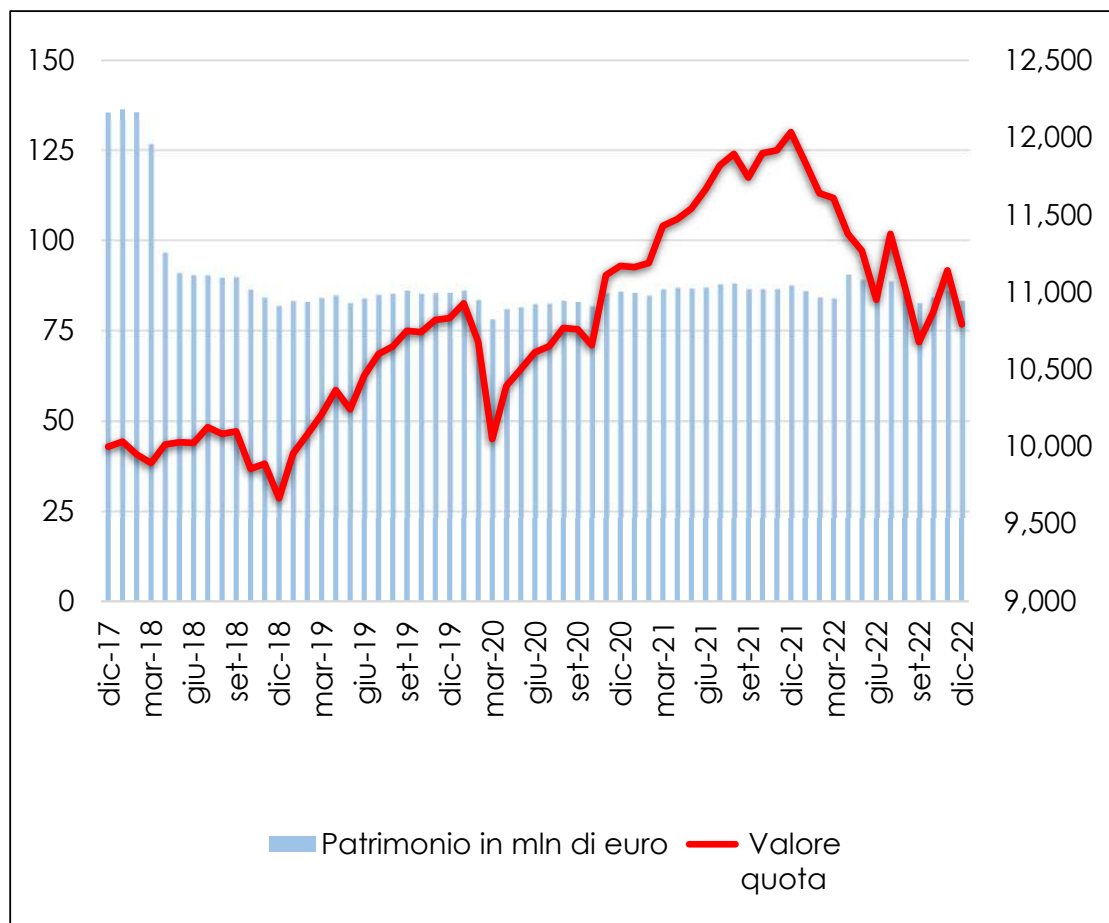

Si ricorda che i rendimenti passati non sono necessariamente indicativi di quelli futuri.

Fondo Pensione a contribuzione definita del Gruppo Intesa Sanpaolo

Riservato con protezione

Comparto Immobiliare ex Cariparo (comparto chiuso al 30.04.2022)

	Rendimento dal 1/1/2022	Valore quota	Patrimonio in mln di euro
Dicembre 2021		9,325	15,3
Gennaio	0,00%	9,325	15,2
Febbraio	0,00%	9,325	15,1
Marzo	0,00%	9,325	14,2
Aprile	0,00%	9,325	-
Maggio		-	-
Giugno		-	-
Luglio		-	-
Agosto		-	-
Settembre		-	-
Ottobre		-	-
Novembre		-	-
Dicembre		-	-

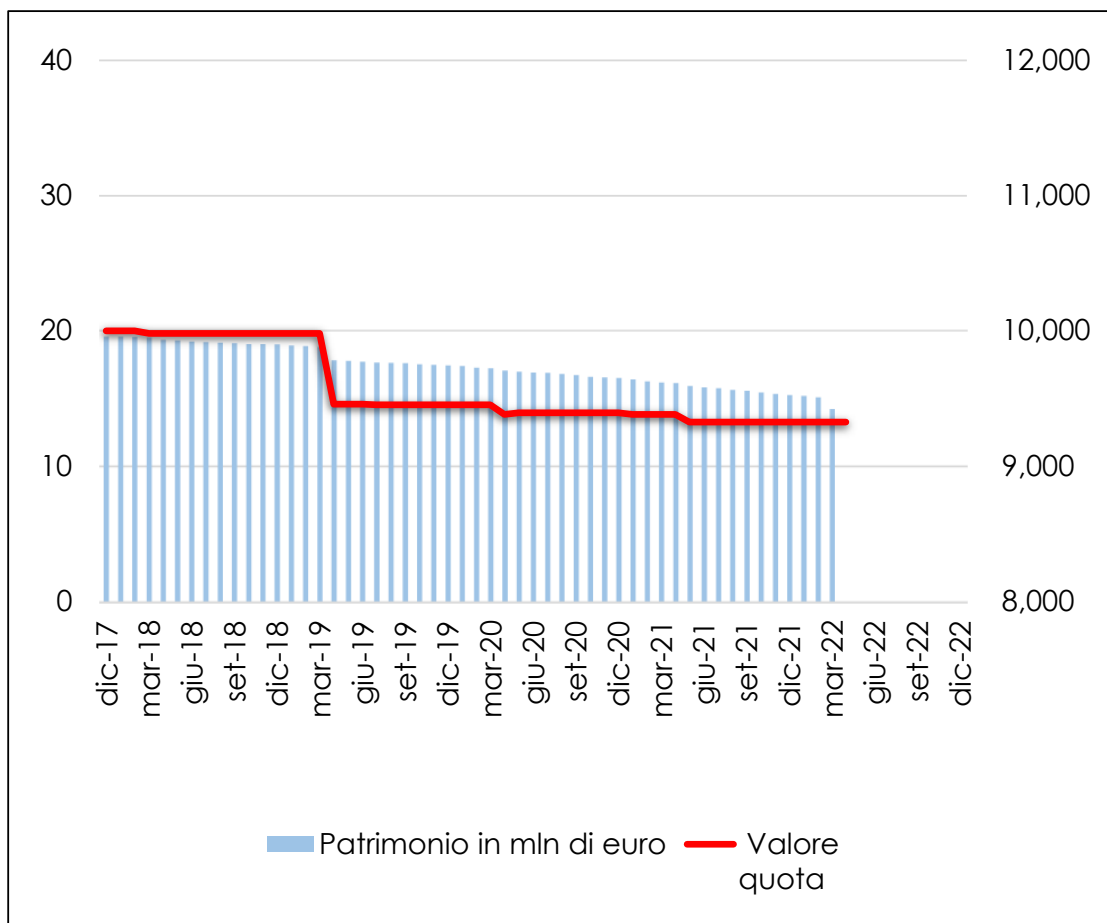

Si ricorda che i rendimenti passati non sono necessariamente indicativi di quelli futuri.

Fondo Pensione a contribuzione definita del Gruppo Intesa Sanpaolo

Riservato con protezione

Comparto Assicurativo ex Carifac

	Rendimento dal 1/1/2022	Valore quota	Patrimonio in mln di euro
Dicembre 2021		10,667	18,3
Gennaio	0,00%	10,667	18,4
Febbraio	0,10%	10,678	18,4
Marzo	0,23%	10,692	18,4
Aprile	0,35%	10,704	18,5
Maggio	0,48%	10,718	18,5
Giugno	0,61%	10,732	18,6
Luglio	0,72%	10,744	18,6
Agosto	0,85%	10,758	18,7
Settembre	0,97%	10,770	18,7
Ottobre	1,09%	10,783	18,7
Novembre	1,21%	10,796	18,8
Dicembre	1,33%	10,809	19,0

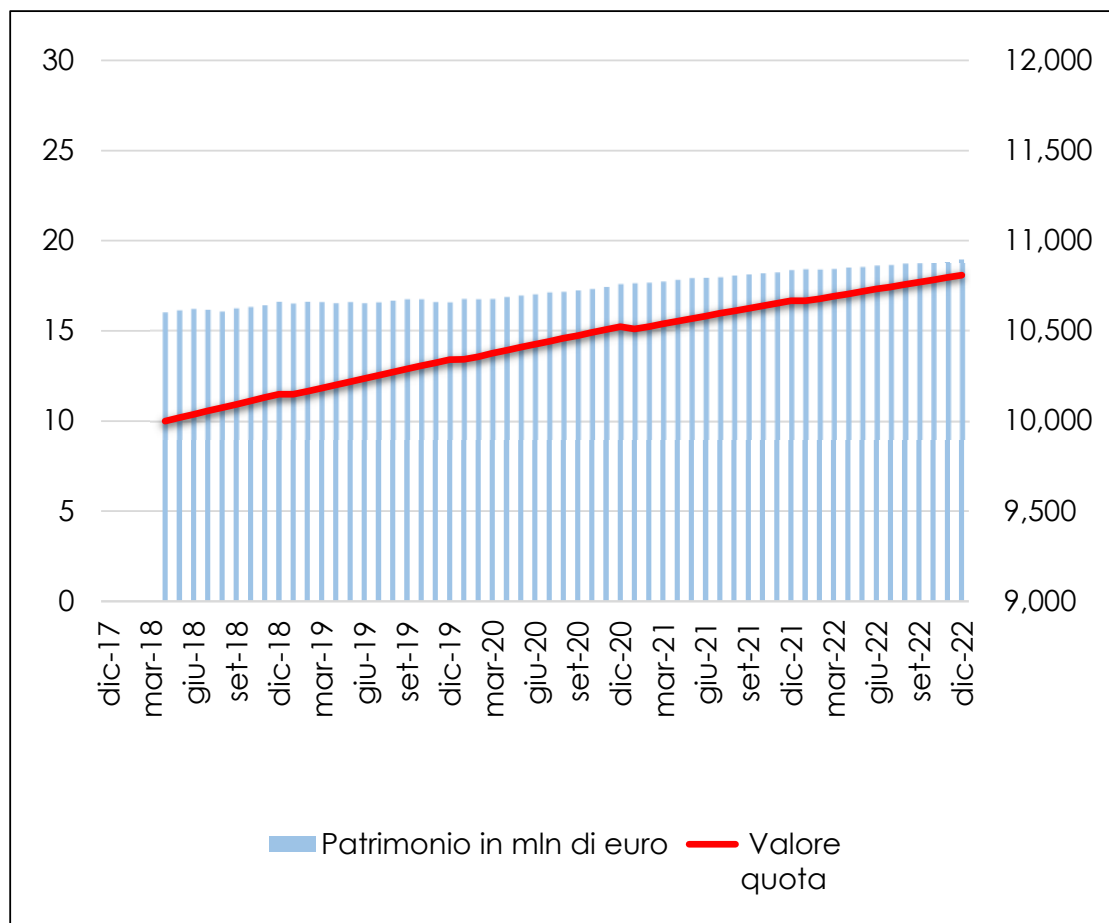

Si ricorda che i rendimenti passati non sono necessariamente indicativi di quelli futuri.

Fondo Pensione a contribuzione definita del Gruppo Intesa Sanpaolo

Riservato con protezione

Comparto Assicurativo Ramo VI ex UBI/BPB

	Rendimento dal 1/1/2022	Valore quota	Patrimonio in mln di euro
Dicembre 2021 (*)		9,997	15,2
Gennaio	-0,16%	9,981	16,4
Febbraio	-0,67%	9,930	17,8
Marzo	-1,42%	9,855	18,8
Aprile	-2,57%	9,740	19,2
Maggio	-3,12%	9,685	20,1
Giugno	-3,46%	9,651	21,0
Luglio	-2,53%	9,744	22,4
Agosto	-4,16%	9,581	23,0
Settembre	-5,40%	9,457	23,6
Ottobre	-5,07%	9,490	23,6
Novembre	-4,79%	9,518	25,4
Dicembre	-5,67%	9,430	28,1

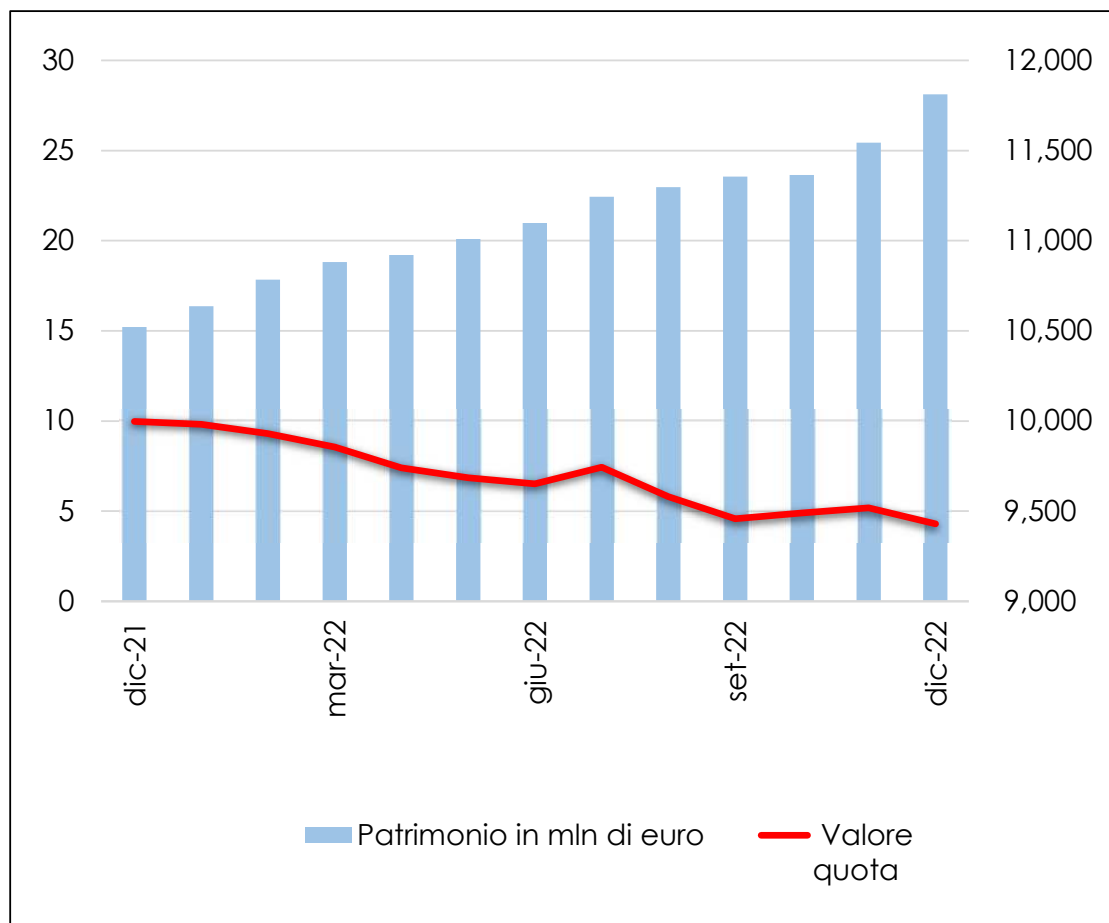

Si ricorda che i rendimenti passati non sono necessariamente indicativi di quelli futuri.

(*) Dato comunicato da Fondo Pensione del Gruppo Ubi Banca della Banca Popolare di Bergamo

Fondo Pensione a contribuzione definita del Gruppo Intesa Sanpaolo

Riservato con protezione

Comparto Bilanciato Azionario ex UBI/BPB

	Rendimento dal 1/1/2022	Valore quota	Patrimonio in mln di euro
Dicembre 2021 (*)		19,891	63,5
Gennaio	-2,39%	19,415	62,3
Febbraio	-5,29%	18,838	60,9
Marzo	-4,71%	18,954	60,2
Aprile	-6,68%	18,563	58,4
Maggio	-7,10%	18,478	57,9
Giugno	-10,87%	17,728	55,1
Luglio	-6,54%	18,590	57,6
Agosto	-9,06%	18,089	56,1
Settembre	-12,76%	17,352	53,9
Ottobre	-9,78%	17,946	55,7
Novembre	-6,35%	18,628	57,9
Dicembre	-9,10%	18,080	56,4

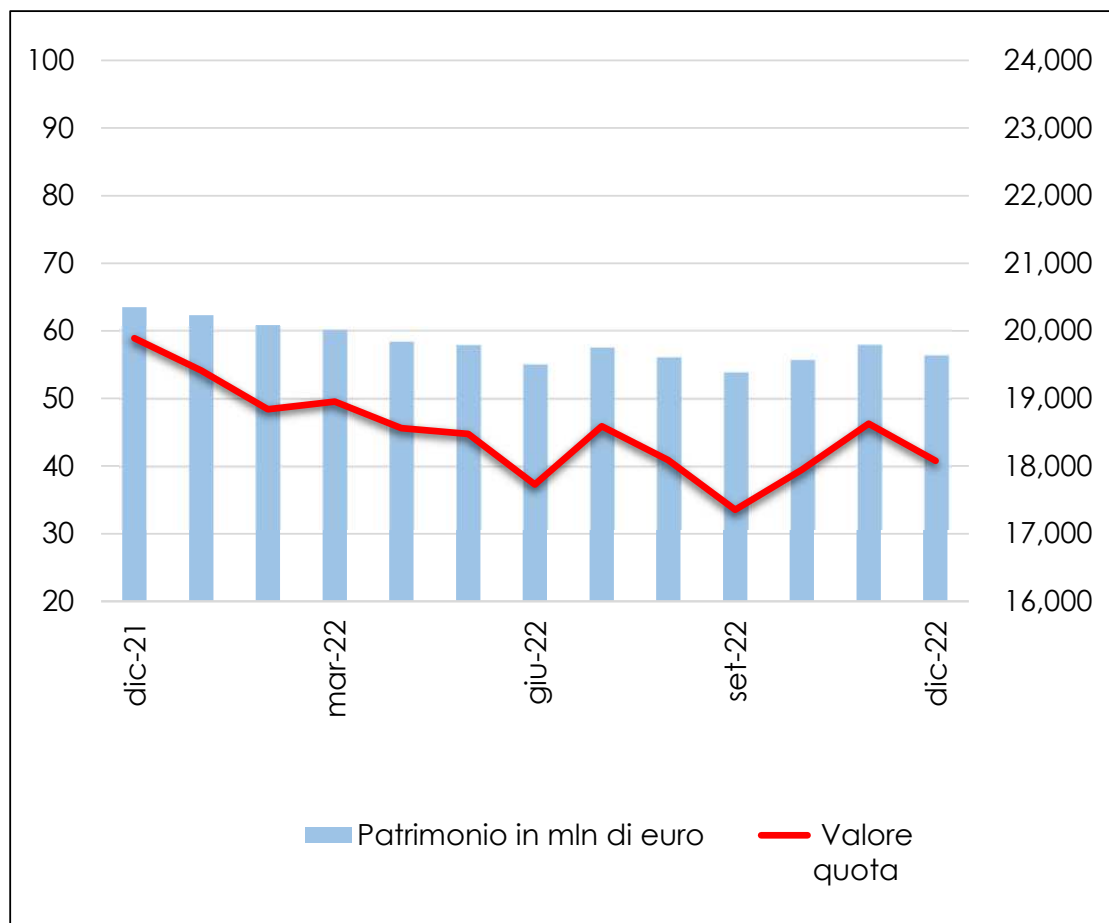

Si ricorda che i rendimenti passati non sono necessariamente indicativi di quelli futuri.

(*) Dato comunicato da Fondo Pensione del Gruppo Ubi Banca della Banca Popolare di Bergamo

Fondo Pensione a contribuzione definita del Gruppo Intesa Sanpaolo

Riservato con protezione

Comparto Garantito ex UBI

	Rendimento dal 1/1/2022	Valore quota	Patrimonio in mln di euro
Dicembre 2021 (*)		14,662	147,4
Gennaio	0,12%	14,680	147,9
Febbraio	0,25%	14,699	148,1
Marzo	0,37%	14,716	145,0
Aprile	0,50%	14,735	143,5
Maggio	0,63%	14,754	143,2
Giugno	0,76%	14,773	141,6
Luglio	0,87%	14,790	141,0
Agosto	0,99%	14,807	140,9
Settembre	1,10%	14,824	139,3
Ottobre	1,19%	14,837	139,4
Novembre	1,24%	14,844	138,0
Dicembre	1,30%	14,853	137,2

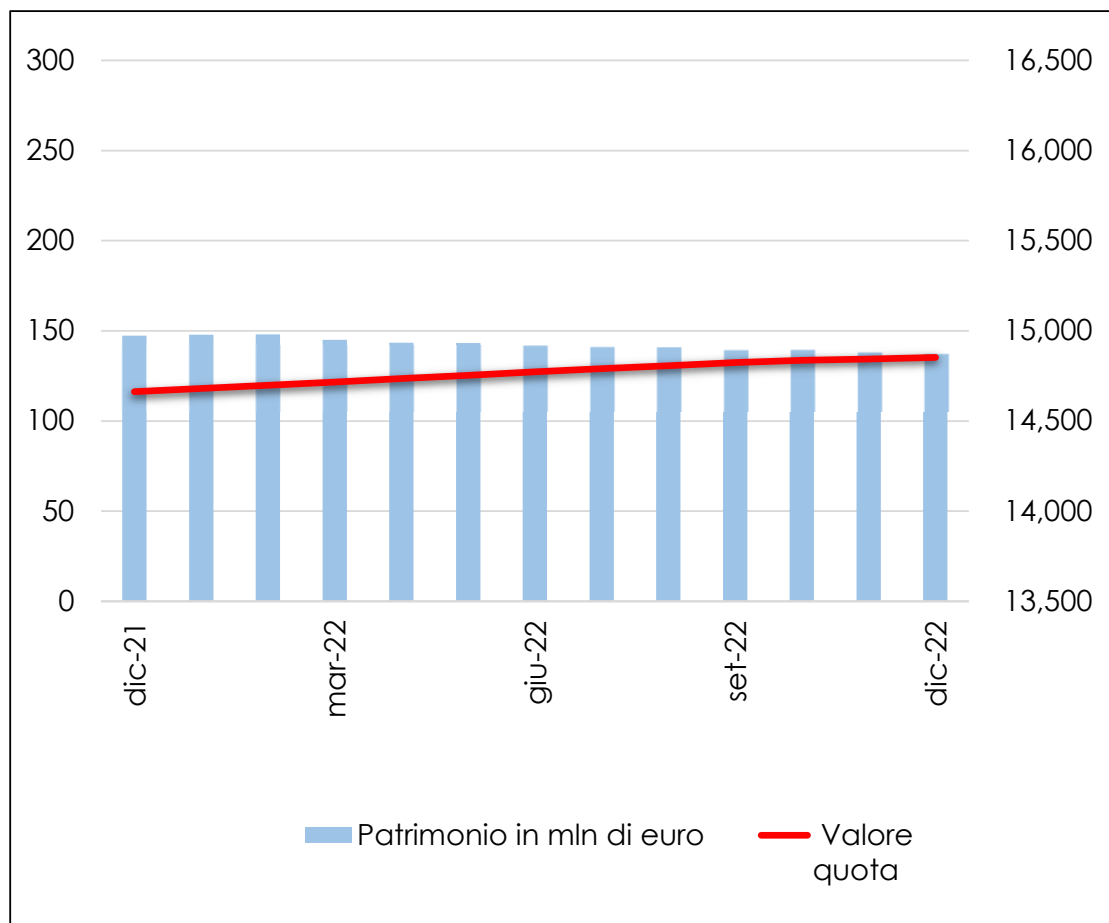

Si ricorda che i rendimenti passati non sono necessariamente indicativi di quelli futuri.

(*) Dato comunicato da Fondo Pensione dei lavoratori di Aziende del Gruppo Ubi aderenti

Fondo Pensione a contribuzione definita del Gruppo Intesa Sanpaolo

Riservato con protezione

Comparto Prudente ex UBI

	Rendimento dal 1/1/2022	Valore quota	Patrimonio in mln di euro
Dicembre 2021 (*)		19,961	123,4
Gennaio	-2,46%	19,469	120,8
Febbraio	-4,25%	19,113	119,0
Marzo	-4,62%	19,038	116,2
Aprile	-7,70%	18,424	111,2
Maggio	-8,35%	18,294	109,7
Giugno	-11,35%	17,696	105,7
Luglio	-7,81%	18,401	109,6
Agosto	-10,58%	17,849	106,1
Settembre	-14,44%	17,079	101,4
Ottobre	-12,99%	17,367	103,1
Novembre	-10,79%	17,807	105,0
Dicembre	-13,30%	17,305	101,7

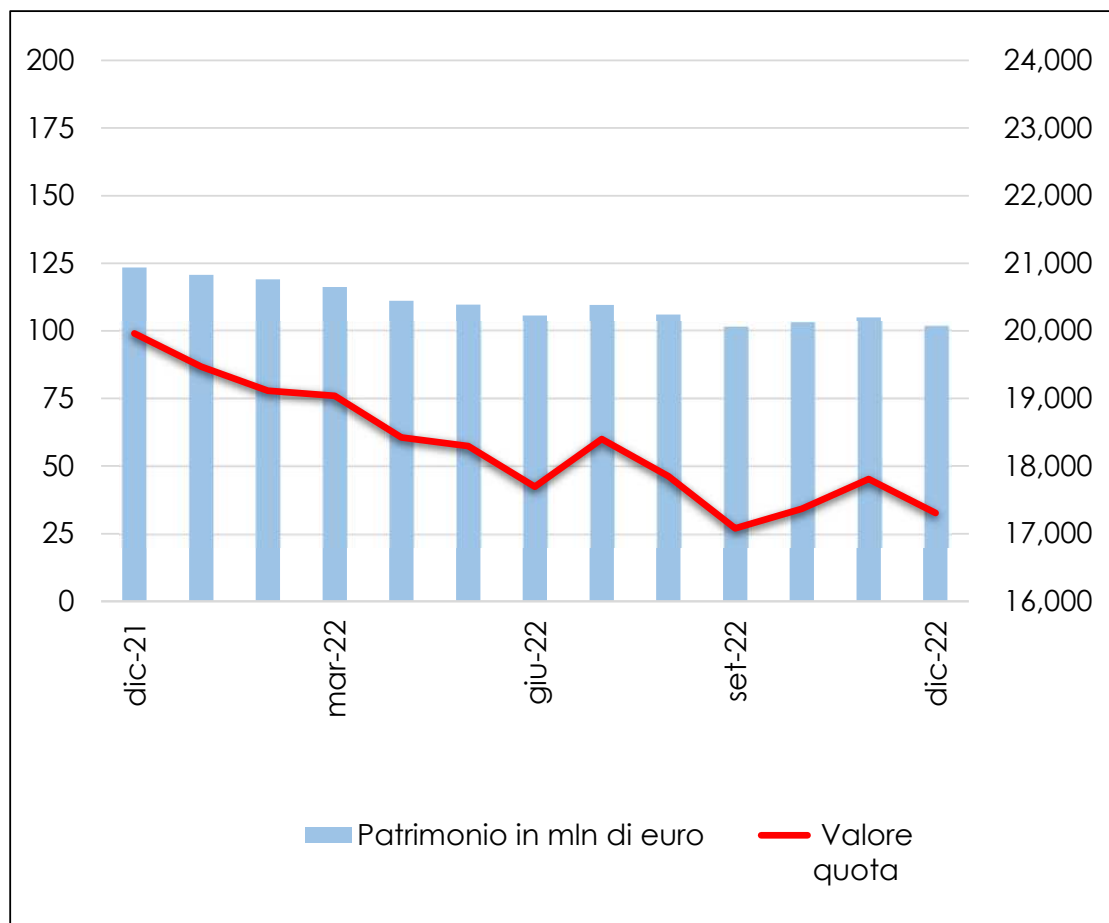

Si ricorda che i rendimenti passati non sono necessariamente indicativi di quelli futuri.

(*) Dato comunicato da Fondo Pensione dei lavoratori di Aziende del Gruppo Ubi aderenti

Fondo Pensione a contribuzione definita del Gruppo Intesa Sanpaolo

Riservato con protezione

Comparto Crescita ex UBI

	Rendimento dal 1/1/2022	Valore quota	Patrimonio in mln di euro
Dicembre 2021 (*)		26,511	117,8
Gennaio	-3,12%	25,684	114,6
Febbraio	-4,90%	25,213	112,6
Marzo	-3,88%	25,482	111,8
Aprile	-7,77%	24,452	106,1
Maggio	-8,46%	24,267	105,3
Giugno	-12,02%	23,323	101,3
Luglio	-7,89%	24,419	105,7
Agosto	-10,41%	23,750	102,7
Settembre	-14,49%	22,668	97,9
Ottobre	-12,21%	23,275	100,5
Novembre	-9,94%	23,876	103,1
Dicembre	-13,11%	23,035	99,8

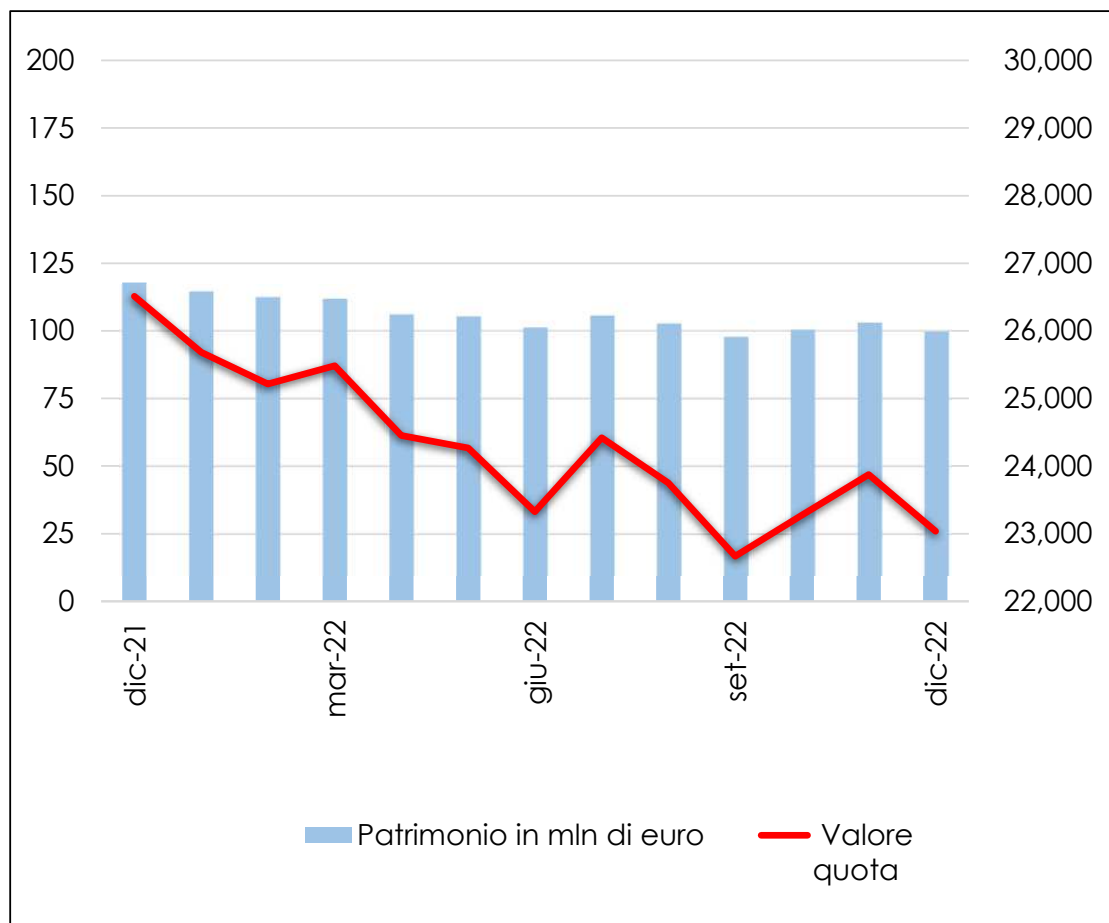

Si ricorda che i rendimenti passati non sono necessariamente indicativi di quelli futuri.

(*) Dato comunicato da Fondo Pensione dei lavoratori di Aziende del Gruppo Ubi aderenti

Fondo Pensione a contribuzione definita del Gruppo Intesa Sanpaolo

Riservato con protezione

Comparto Assicurativo 6 ex BRE

	Rendimento dal 1/1/2022	Valore quota	Patrimonio in mln di euro
Dicembre 2021 (*)		10,129	10,6
Gennaio	0,12%	10,141	10,6
Febbraio	0,23%	10,152	10,6
Marzo	0,35%	10,164	10,6
Aprile	0,45%	10,175	10,6
Maggio	0,59%	10,189	10,6
Giugno	0,73%	10,203	10,5
Luglio	0,85%	10,215	10,5
Agosto	0,97%	10,227	10,3
Settembre	1,11%	10,241	10,1
Ottobre	1,20%	10,251	10,2
Novembre	1,32%	10,263	9,8
Dicembre	1,43%	10,274	9,9

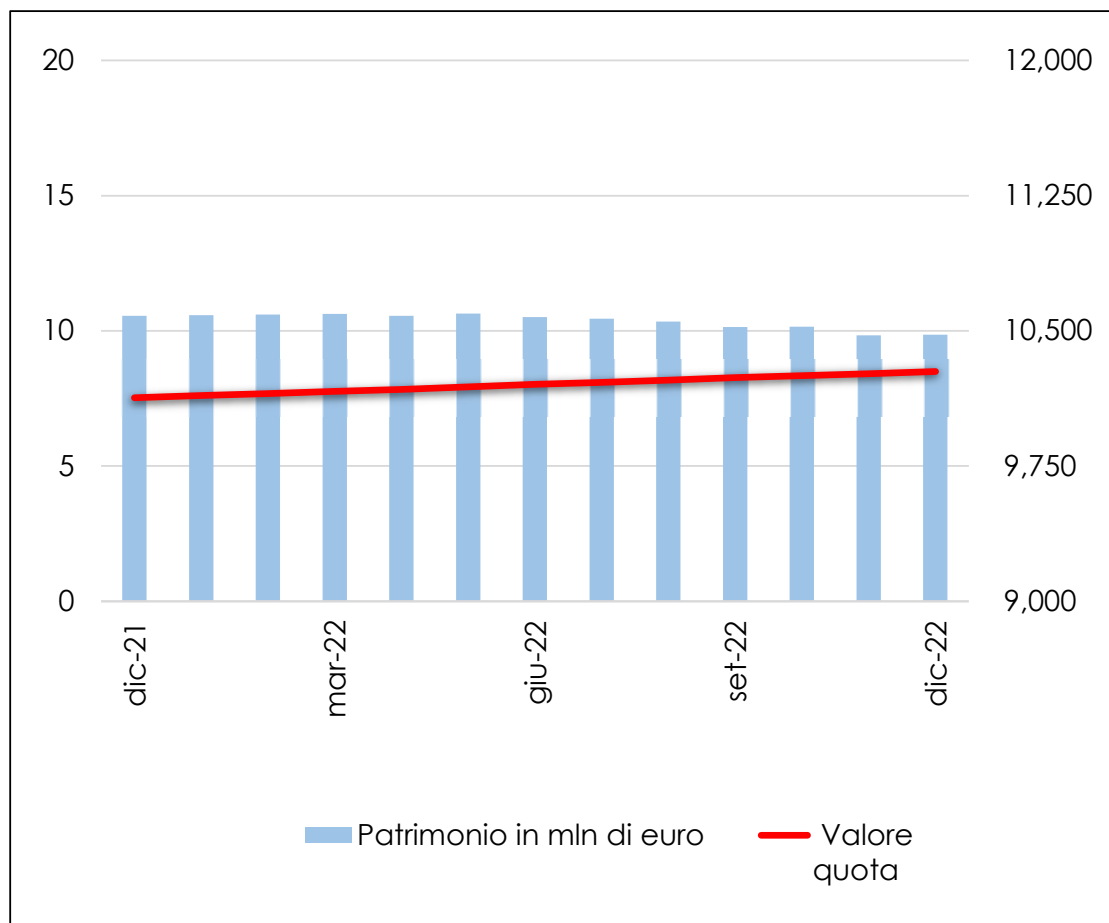

Si ricorda che i rendimenti passati non sono necessariamente indicativi di quelli futuri.

(*) Dato comunicato da Fondo Pensione per i dipendenti della Banca Regionale Europea

Fondo Pensione a contribuzione definita del Gruppo Intesa Sanpaolo

Riservato con protezione

Comparto Bilanciato Globale Equilibrato ex BRE

	Rendimento dal 1/1/2022	Valore quota	Patrimonio in mln di euro
Dicembre 2021 (*)		19,714	78,6
Gennaio	-1,70%	19,378	77,5
Febbraio	-3,19%	19,085	76,4
Marzo	-2,94%	19,135	76,4
Aprile	-4,55%	18,817	75,3
Maggio	-5,46%	18,637	74,5
Giugno	-6,50%	18,433	73,6
Luglio	-4,18%	18,890	74,9
Agosto	-5,48%	18,634	73,9
Settembre	-7,96%	18,144	71,7
Ottobre	-6,50%	18,432	72,8
Novembre	-5,02%	18,725	74,1
Dicembre	-6,26%	18,479	73,5

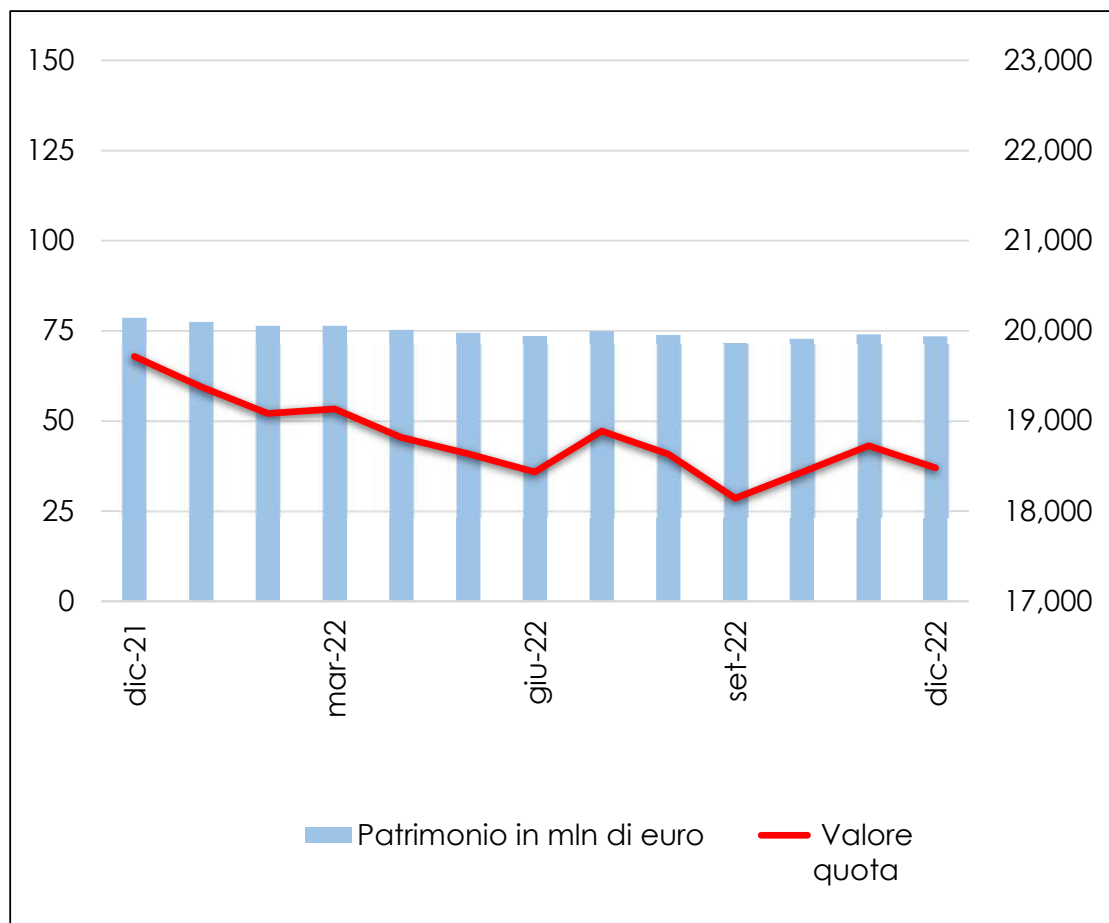

Si ricorda che i rendimenti passati non sono necessariamente indicativi di quelli futuri.

(*) Dato comunicato da Fondo Pensione per i dipendenti della Banca Regionale Europea

Fondo Pensione a contribuzione definita del Gruppo Intesa Sanpaolo

Riservato con protezione

Comparto Assicurativo Linea 5 ex BPA

	Rendimento dal 1/1/2022	Valore quota	Patrimonio in mln di euro
Dicembre 2021 (*)		10,565	43,4
Gennaio	0,13%	10,579	43,6
Febbraio	0,27%	10,594	43,9
Marzo	0,41%	10,608	43,3
Aprile	0,54%	10,622	42,8
Maggio	0,67%	10,636	42,4
Giugno	0,81%	10,651	39,4
Luglio	0,96%	10,666	38,7
Agosto	1,09%	10,680	38,4
Settembre	1,22%	10,694	38,3
Ottobre	1,35%	10,708	38,4
Novembre	1,49%	10,722	38,0
Dicembre	1,60%	10,734	37,9

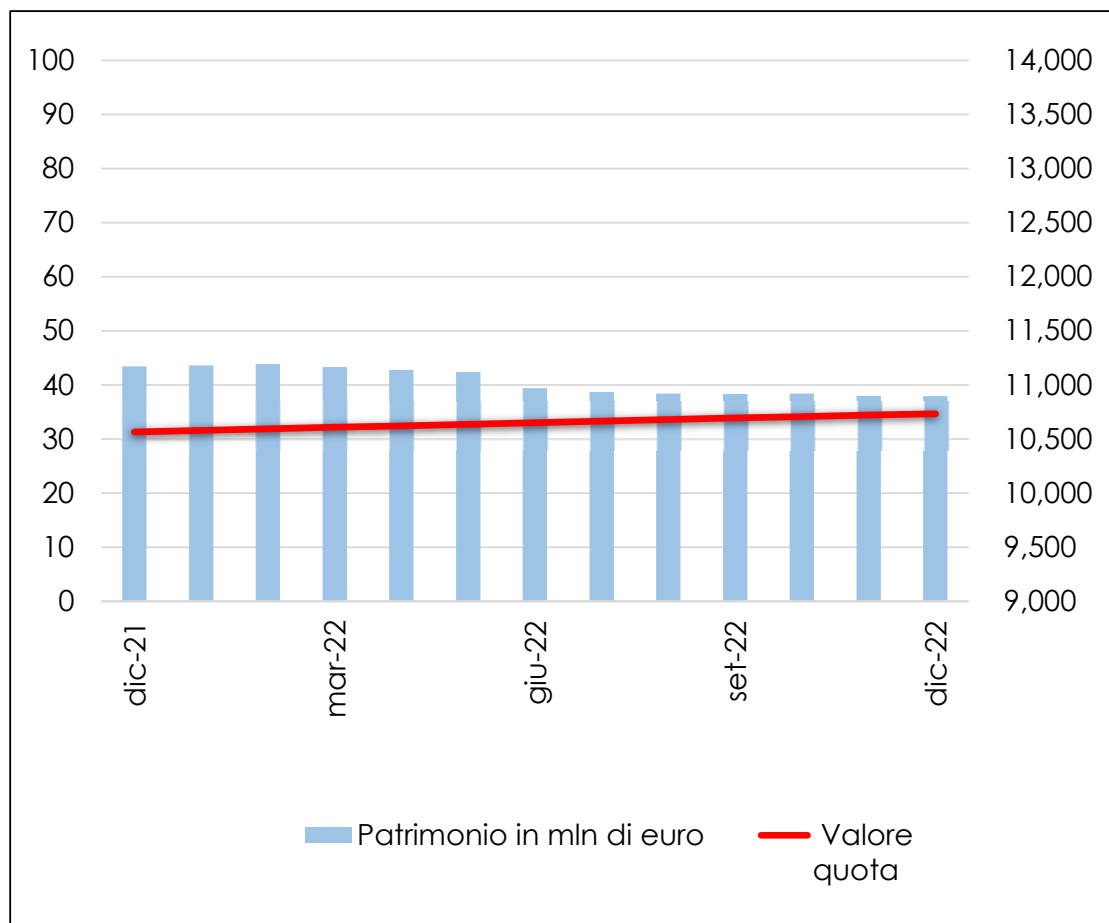

Si ricorda che i rendimenti passati non sono necessariamente indicativi di quelli futuri.

(*) Dato comunicato da Fondo Pensione per il Personale della Banca Popolare di Ancona

Fondo Pensione a contribuzione definita del Gruppo Intesa Sanpaolo

Riservato con protezione

Comparto Finanziario Linea 2 ex BPA

	Rendimento dal 1/1/2022	Valore quota	Patrimonio in mln di euro
Dicembre 2021 (*)		19,568	81,3
Gennaio	-1,12%	19,349	80,6
Febbraio	-2,46%	19,087	79,6
Marzo	-2,52%	19,074	78,6
Aprile	-3,62%	18,859	77,0
Maggio	-4,33%	18,720	75,3
Giugno	-6,01%	18,392	72,9
Luglio	-3,41%	18,900	74,8
Agosto	-4,91%	18,608	73,2
Settembre	-7,46%	18,108	70,9
Ottobre	-6,68%	18,260	71,5
Novembre	-5,50%	18,491	71,5
Dicembre	-7,52%	18,097	70,1

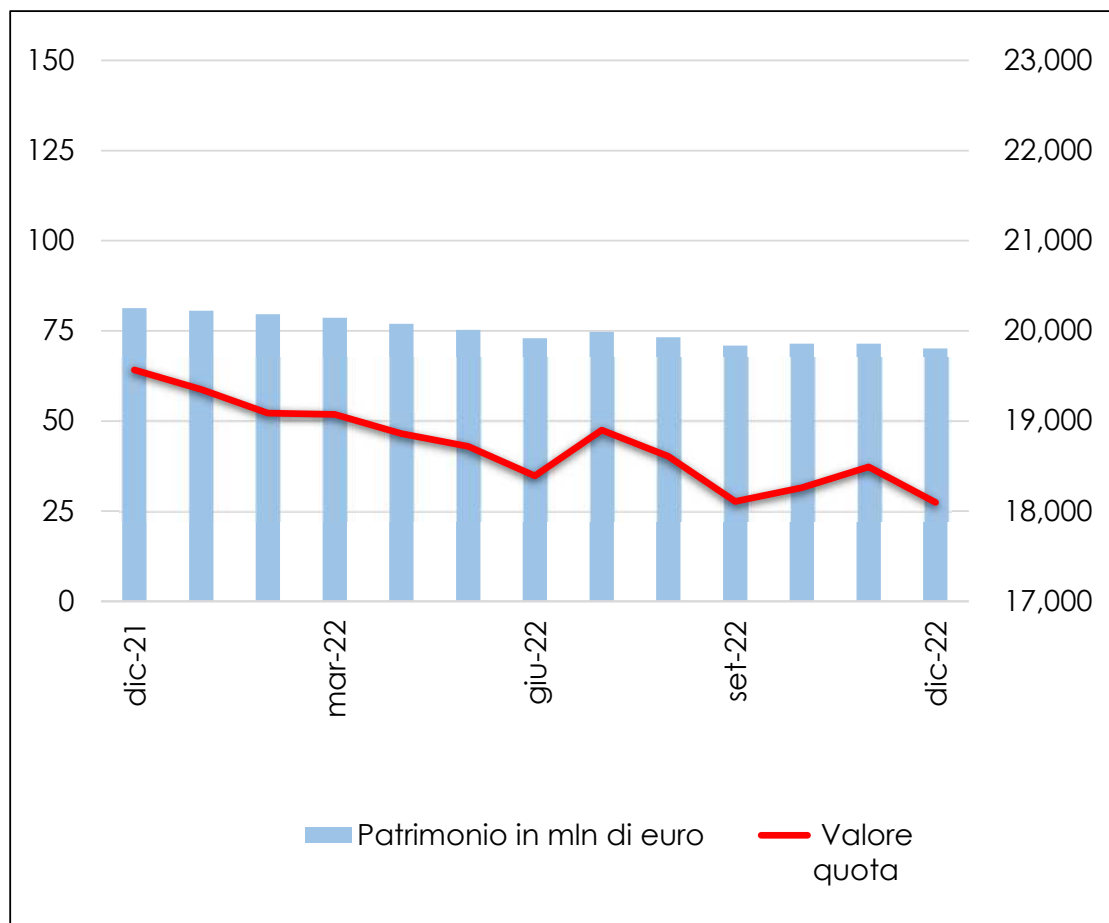

Si ricorda che i rendimenti passati non sono necessariamente indicativi di quelli futuri.

(*) Dato comunicato da Fondo Pensione per il Personale della Banca Popolare di Ancona

Fondo Pensione a contribuzione definita del Gruppo Intesa Sanpaolo

Riservato con protezione

Comparto Rendimento ex BDM

	Rendimento dal 1/1/2022	Valore quota	Patrimonio in mln di euro
Dicembre 2021 (*)		22,955	104,8
Gennaio	-1,66%	22,574	103,3
Febbraio	-3,57%	22,136	101,7
Marzo	-3,22%	22,216	101,8
Aprile	-5,47%	21,699	98,9
Maggio	-6,56%	21,449	97,4
Giugno	-8,71%	20,956	94,7
Luglio	-5,35%	21,727	98,4
Agosto	-7,81%	21,163	95,8
Settembre	-10,81%	20,473	92,7
Ottobre	-9,00%	20,890	94,6
Novembre	-7,02%	21,344	96,7
Dicembre	-10,12%	20,633	93,8

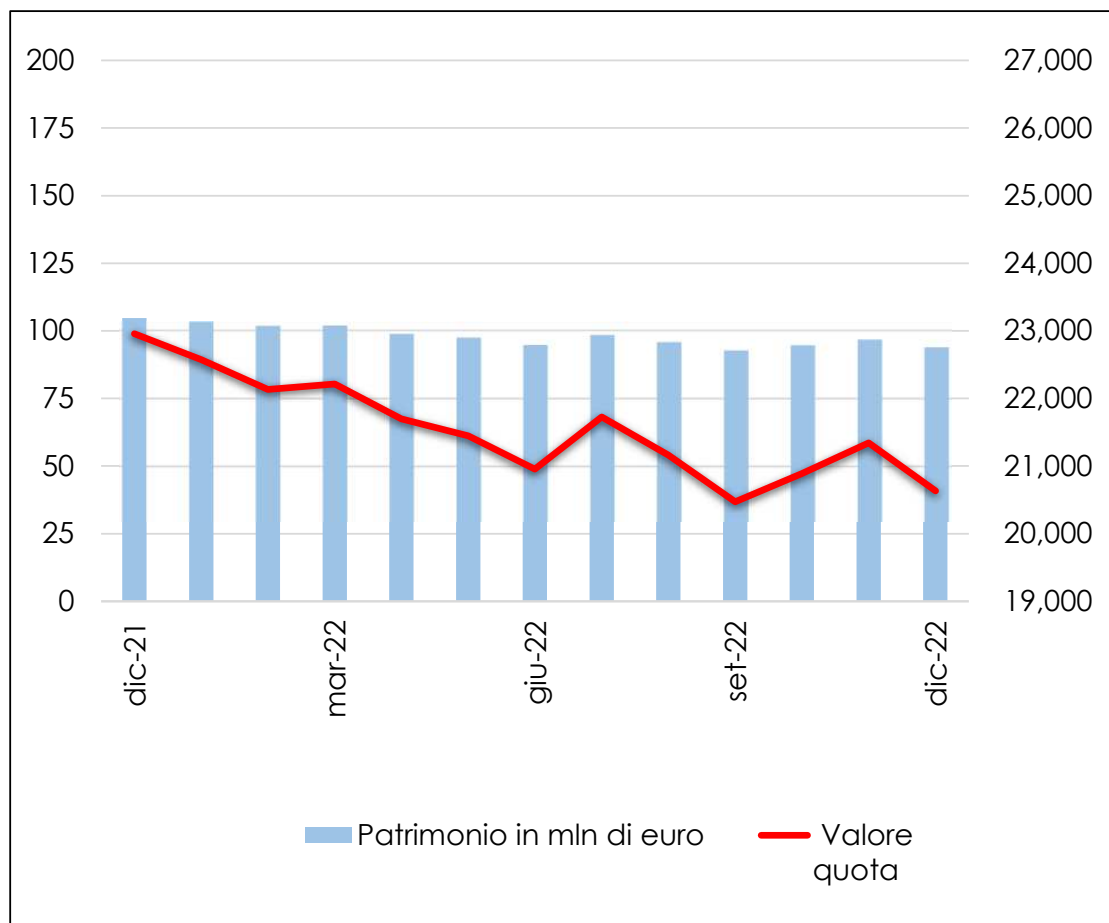

Si ricorda che i rendimenti passati non sono necessariamente indicativi di quelli futuri.

(*) Dato comunicato da Fondo Pensione Banca delle Marche

Fondo Pensione a contribuzione definita del Gruppo Intesa Sanpaolo

Riservato con protezione

Comparto Garanzia Assicurativo ex BDM

	Rendimento dal 1/1/2022	Valore quota	Patrimonio in mln di euro
Dicembre 2021 (*)		11,866	66,2
Gennaio	0,04%	11,871	66,3
Febbraio	0,16%	11,885	66,5
Marzo	0,29%	11,901	66,3
Aprile	0,42%	11,916	65,9
Maggio	0,56%	11,933	65,3
Giugno	0,71%	11,950	65,0
Luglio	0,84%	11,966	64,7
Agosto	0,98%	11,982	63,8
Settembre	1,10%	11,997	63,8
Ottobre	1,25%	12,014	63,8
Novembre	1,40%	12,032	63,0
Dicembre	1,53%	12,048	62,9

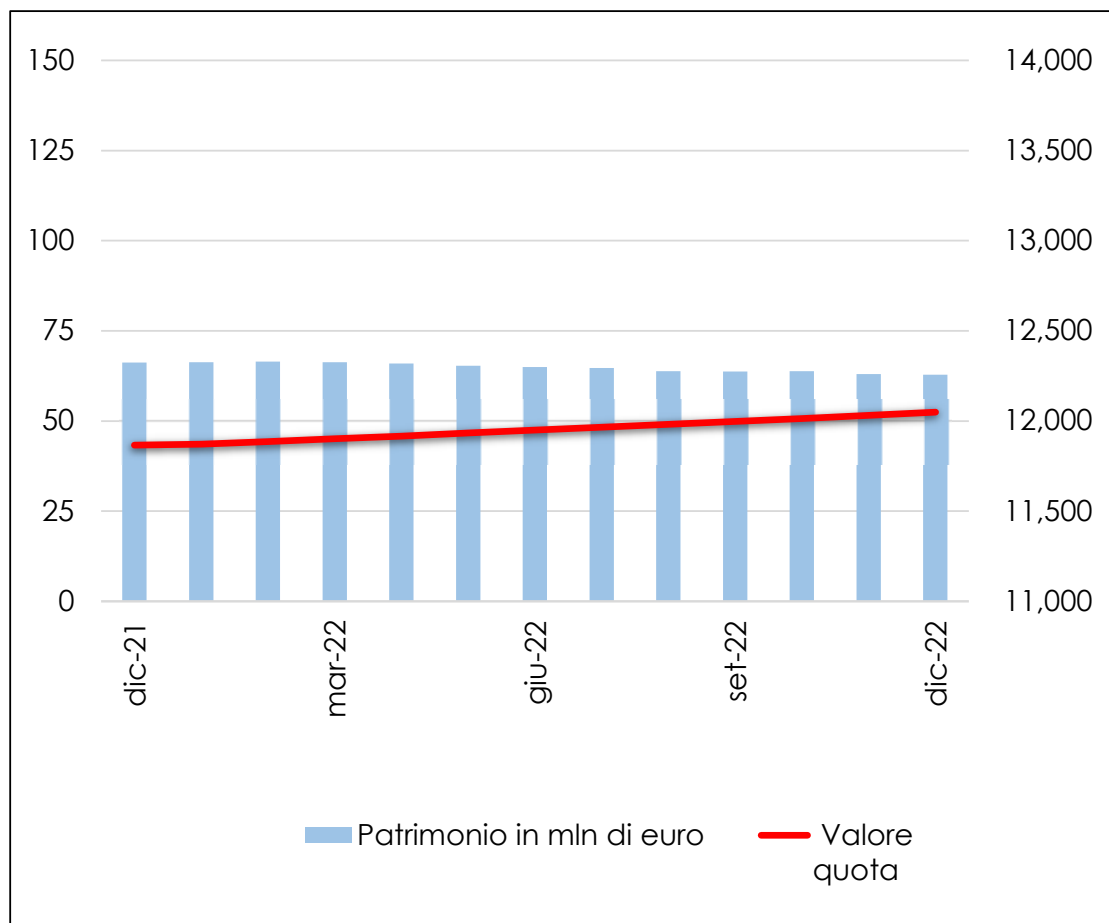

Si ricorda che i rendimenti passati non sono necessariamente indicativi di quelli futuri.

(*) Dato comunicato da Fondo Pensione Banca delle Marche