

Valore quota per Comparto

Aggiornamento quota Agosto 2023

Indice

Difensivo	pag. 2
Bilanciato Rischio Controllato	pag. 3
Equilibrato.....	pag. 4
Dinamico Futuro Responsabile.....	pag. 5
Dinamico.....	pag. 6
Conservativo.....	pag. 7
Assicurativo No Load.....	pag. 8
Assicurativo ex CariFac.....	pag. 9
Garantito ex UBI.....	pag. 10
Assicurativo 6 ex BRE.....	pag. 11
Assicurativo Linea 5 ex BPA.....	pag. 12
Garanzia-Assicurativo ex BDM.....	pag. 13
Mobiliare ex CaRiPaRo.....	pag. 14
Finanziario Linea 2 ex BPA.....	pag. 15
Obbligazionario Medio Termine.....	pag. 16
Prudente ex UBI.....	pag. 17
Rendimento ex BDM.....	pag. 18
Bilanciato Azionario ex UBI/BPB.....	pag. 19
Crescita ex UBI.....	pag. 20
Assicurativo ramo VI ex UBI/BPB.....	pag. 21

Fondo Pensione a contribuzione definita del Gruppo Intesa Sanpaolo

Riservato con protezione

Comparto Difensivo

(ex Obbligazionario Breve Termine)

	Rendimento dal 1/1/2023	Valore quota	Patrimonio in mln di euro
Dicembre 2022		9,687	1.059,5
Gennaio	0,77%	9,762	1.061,7
Febbraio	0,30%	9,716	1.049,2
Marzo	0,93%	9,777	1.049,0
Aprile	1,23%	9,806	1.045,9
Maggio	1,19%	9,802	1.051,2
Giugno	0,85%	9,769	1.069,6
Luglio	1,39%	9,822	1.216,9
Agosto	1,55%	9,837	-
Settembre		-	-
Ottobre		-	-
Novembre		-	-
Dicembre		-	-

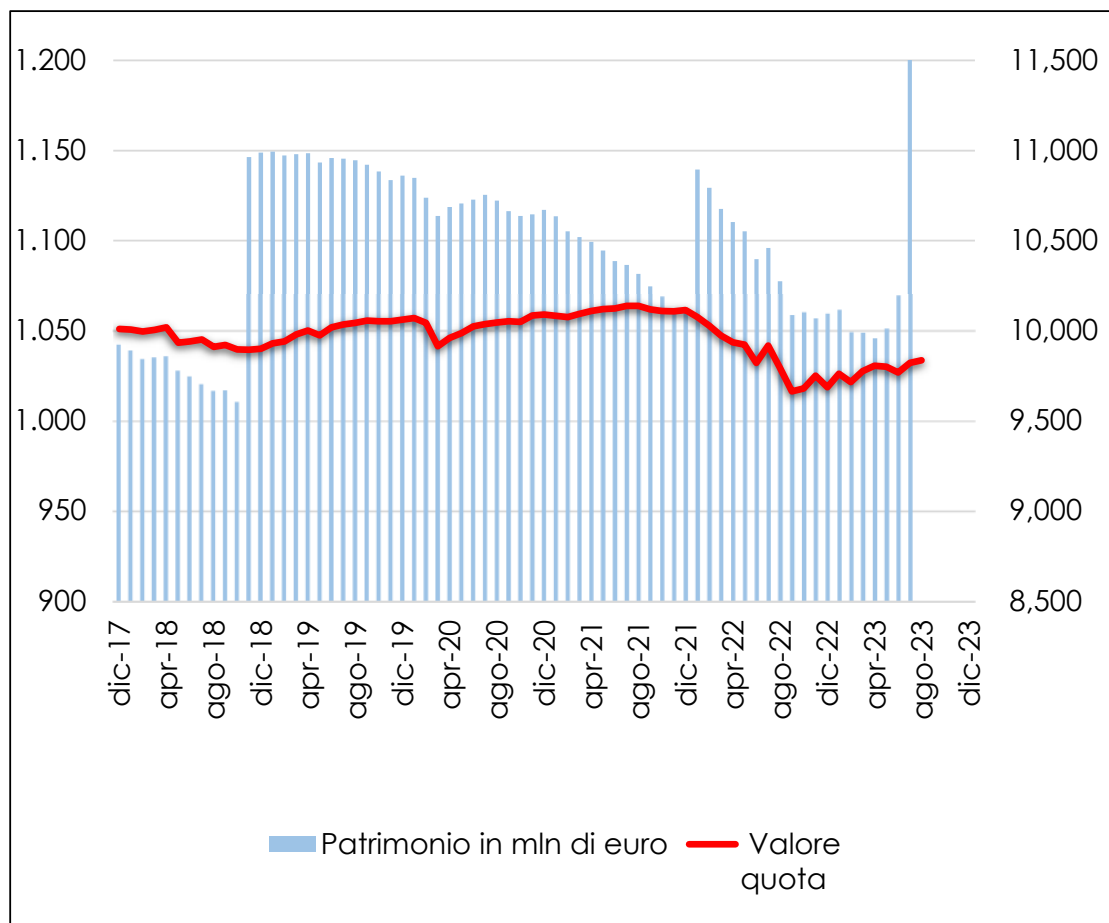

Si ricorda che i rendimenti passati non sono necessariamente indicativi di quelli futuri.

Fondo Pensione a contribuzione definita del Gruppo Intesa Sanpaolo

Riservato con protezione

Comparto Bilanciato Rischio Controllato (ex Bilanciato Globale Equilibrato ex BRE)

	Rendimento dal 1/1/2023	Valore quota	Patrimonio in mln di euro
Dicembre 2022		18,479	73,5
Gennaio	1,55%	18,766	74,6
Febbraio	1,22%	18,705	74,5
Marzo	2,09%	18,866	74,8
Aprile	2,61%	18,961	75,1
Maggio	3,70%	19,162	77,2
Giugno	4,42%	19,295	82,3
Luglio	5,19%	19,438	84,5
Agosto	5,06%	19,414	-
Settembre		-	-
Ottobre		-	-
Novembre		-	-
Dicembre		-	-

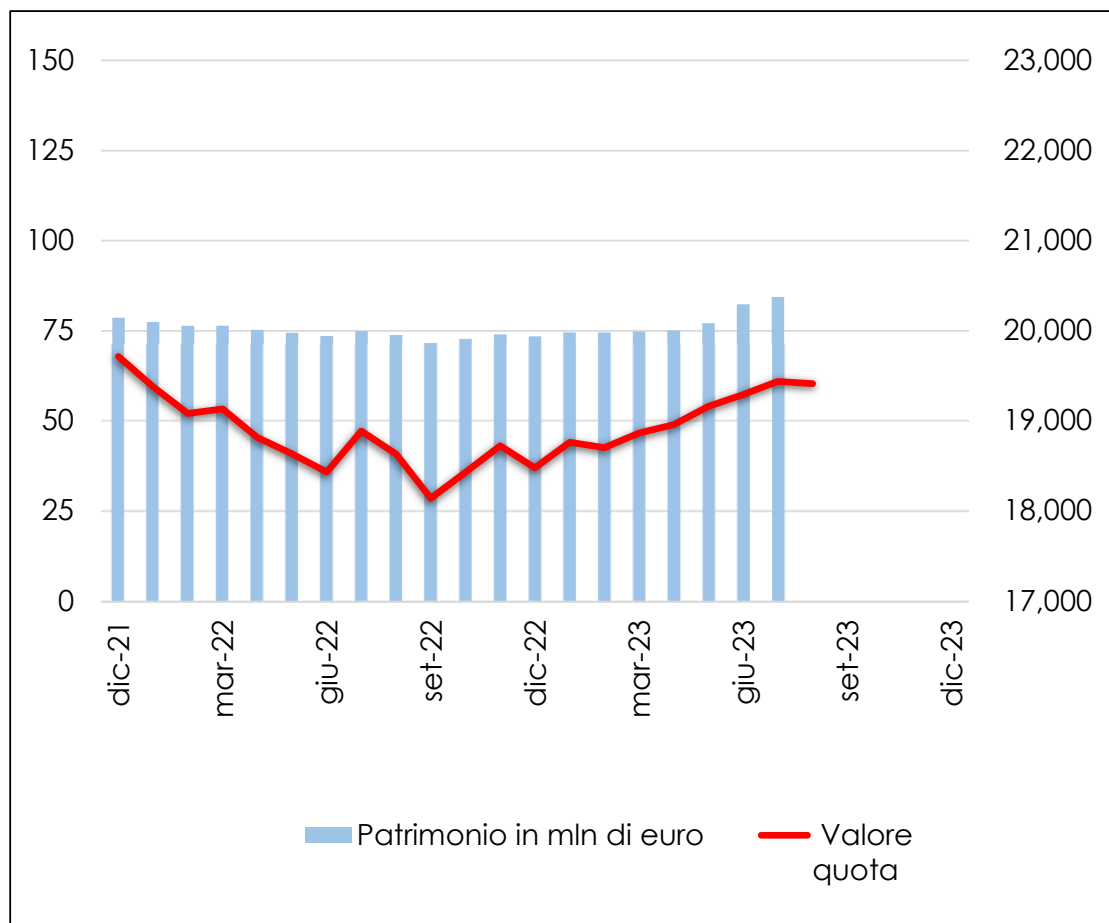

Si ricorda che i rendimenti passati non sono necessariamente indicativi di quelli futuri.

Fondo Pensione a contribuzione definita del Gruppo Intesa Sanpaolo

Riservato con protezione

Comparto Equilibrato (ex Bilanciato)

	Rendimento dal 1/1/2023	Valore quota	Patrimonio in mln di euro
Dicembre 2022		9,056	2.442,4
Gennaio	3,04%	9,331	2.516,9
Febbraio	1,83%	9,222	2.485,3
Marzo	3,09%	9,336	2.510,1
Aprile	3,41%	9,365	2.517,8
Maggio	3,38%	9,362	2.511,8
Giugno	4,49%	9,463	2.535,3
Luglio	5,42%	9,547	3.317,8
Agosto	4,57%	9,470	-
Settembre		-	-
Ottobre		-	-
Novembre		-	-
Dicembre		-	-

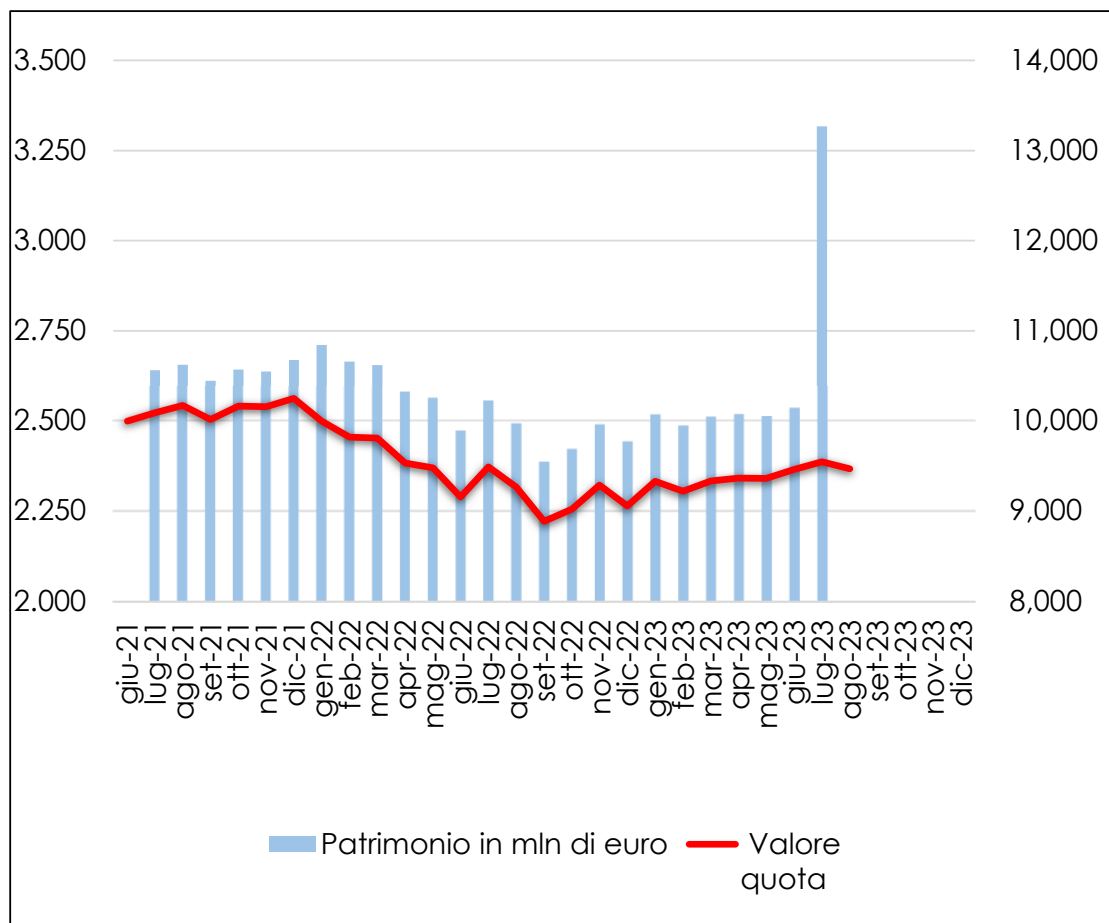

Si ricorda che i rendimenti passati non sono necessariamente indicativi di quelli futuri.

Fondo Pensione a contribuzione definita del Gruppo Intesa Sanpaolo

Riservato con protezione

Comparto Dinamico Futuro Responsabile (ex Futuro Sostenibile)

	Rendimento dal 1/1/2023	Valore quota	Patrimonio in mln di euro
Dicembre 2022		10,427	134,0
Gennaio	3,32%	10,773	139,2
Febbraio	3,47%	10,789	140,8
Marzo	3,28%	10,769	142,4
Aprile	3,58%	10,800	145,6
Maggio	4,06%	10,850	147,9
Giugno	4,46%	10,892	151,8
Luglio	5,63%	11,014	154,8
Agosto	4,32%	10,877	-
Settembre		-	-
Ottobre		-	-
Novembre		-	-
Dicembre		-	-

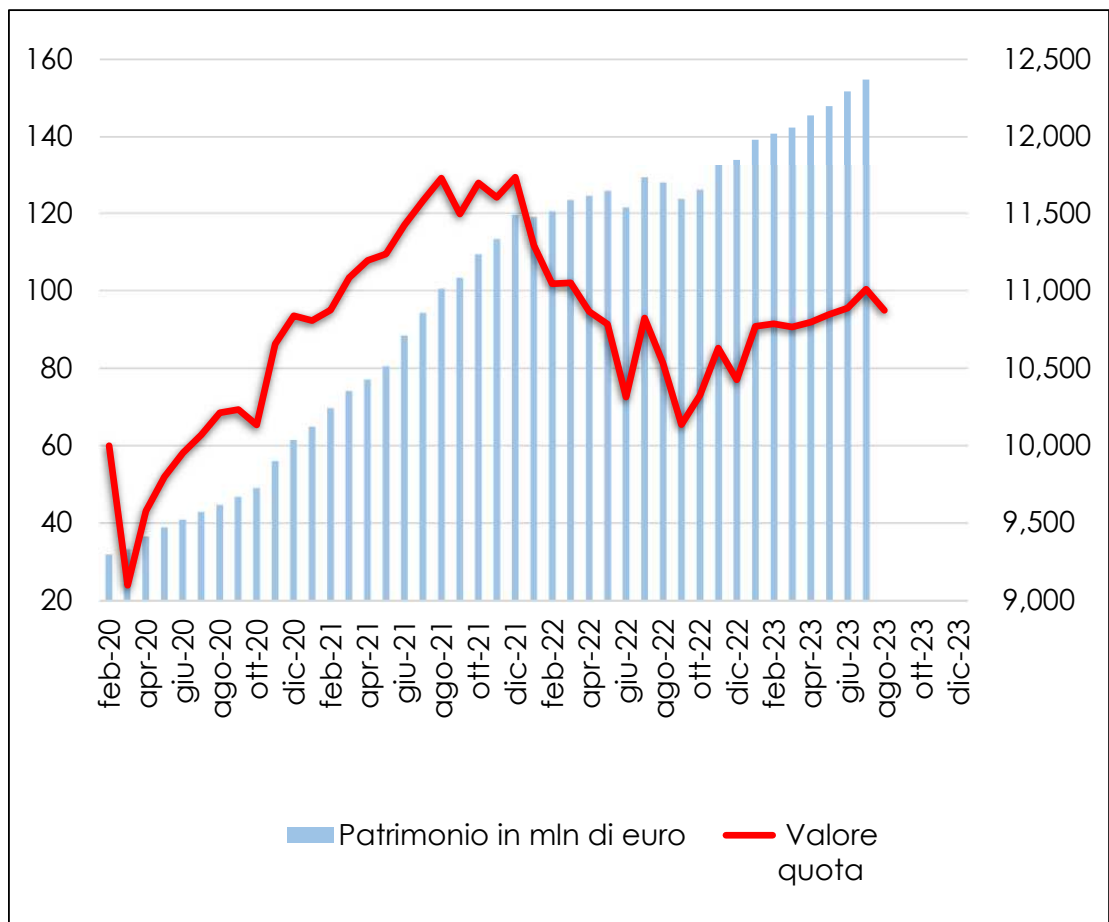

Si ricorda che i rendimenti passati non sono necessariamente indicativi di quelli futuri.

Fondo Pensione a contribuzione definita del Gruppo Intesa Sanpaolo

Riservato con protezione

Comparto Dinamico (ex Azionario)

	Rendimento dal 1/1/2023	Valore quota	Patrimonio in mln di euro
Dicembre 2022		11,251	1.237,4
Gennaio	3,41%	11,635	1.285,5
Febbraio	2,62%	11,546	1.283,3
Marzo	3,64%	11,660	1.299,7
Aprile	3,96%	11,696	1.309,1
Maggio	4,10%	11,712	1.315,9
Giugno	5,89%	11,914	1.345,9
Luglio	7,12%	12,052	1.525,9
Agosto	5,93%	11,918	-
Settembre		-	-
Ottobre		-	-
Novembre		-	-
Dicembre		-	-

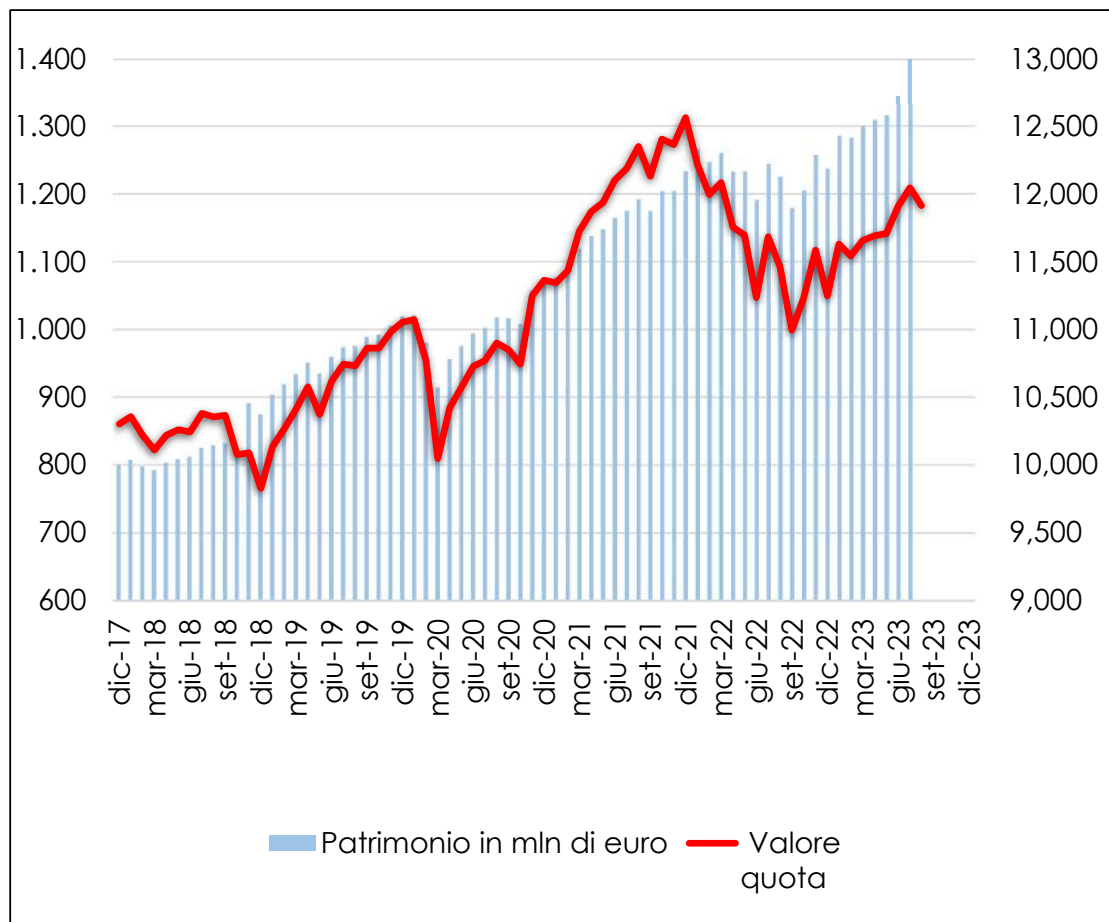

Si ricorda che i rendimenti passati non sono necessariamente indicativi di quelli futuri.

Fondo Pensione a contribuzione definita del Gruppo Intesa Sanpaolo

Riservato con protezione

Conservativo

(ex Finanziario Conservativo)

	Rendimento dal 1/1/2023	Valore quota	Patrimonio in mln di euro
Dicembre 2022		11,332	554,4
Gennaio	0,60%	11,400	556,5
Febbraio	0,08%	11,341	553,1
Marzo	1,02%	11,448	559,3
Aprile	1,12%	11,459	594,6
Maggio	1,49%	11,501	606,7
Giugno	1,16%	11,463	624,1
Luglio	1,57%	11,510	630,9
Agosto	1,78%	11,534	-
Settembre		-	-
Ottobre		-	-
Novembre		-	-
Dicembre		-	-

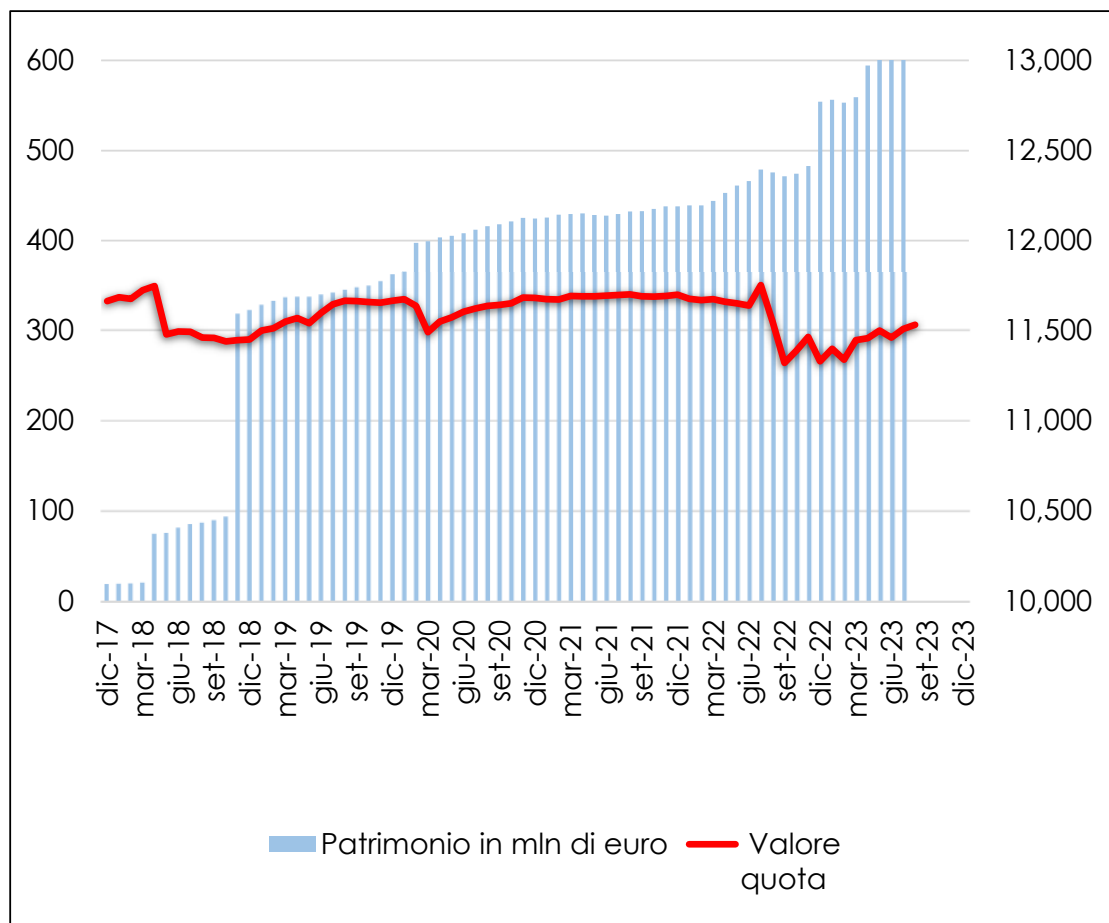

Si ricorda che i rendimenti passati non sono necessariamente indicativi di quelli futuri.

Fondo Pensione a contribuzione definita del Gruppo Intesa Sanpaolo

Riservato con protezione

Comparto Assicurativo No Load

	Rendimento dal 1/1/2023	Valore quota	Patrimonio in mln di euro
Dicembre 2022		12,491	358,3
Gennaio	0,06%	12,499	357,9
Febbraio	0,19%	12,515	358,1
Marzo	0,31%	12,530	358,5
Aprile	0,44%	12,546	357,8
Maggio	0,59%	12,565	357,3
Giugno	0,72%	12,581	357,1
Luglio	0,86%	12,598	356,0
Agosto	0,99%	12,615	-
Settembre		-	-
Ottobre		-	-
Novembre		-	-
Dicembre		-	-

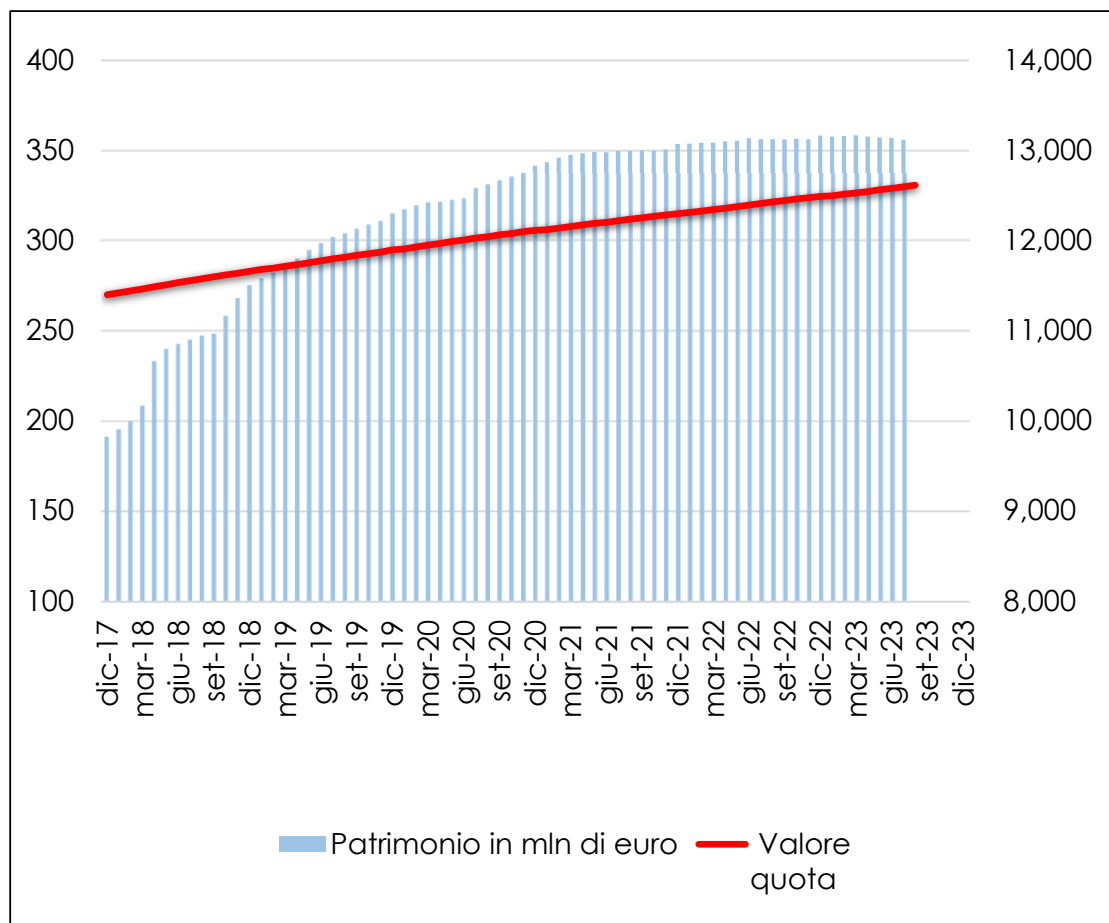

Si ricorda che i rendimenti passati non sono necessariamente indicativi di quelli futuri.

Fondo Pensione a contribuzione definita del Gruppo Intesa Sanpaolo

Riservato con protezione

Comparto Assicurativo ex Carifac

	Rendimento dal 1/1/2023	Valore quota	Patrimonio in mln di euro
Dicembre 2022		10,809	19,0
Gennaio	-0,06%	10,803	19,0
Febbraio	0,04%	10,813	19,0
Marzo	0,15%	10,825	19,0
Aprile	0,25%	10,836	19,1
Maggio	0,38%	10,850	19,1
Giugno	0,48%	10,861	19,1
Luglio	0,59%	10,873	19,1
Agosto	0,70%	10,885	-
Settembre		-	-
Ottobre		-	-
Novembre		-	-
Dicembre		-	-

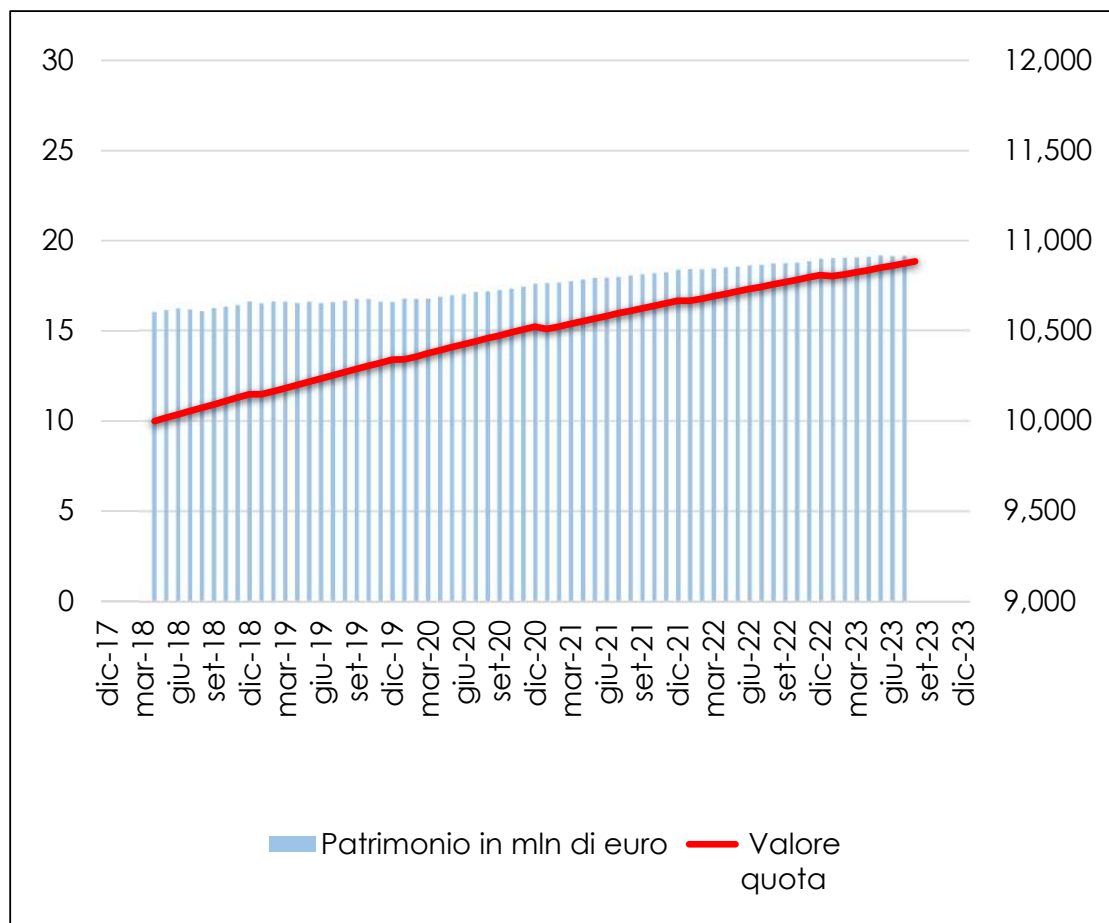

Si ricorda che i rendimenti passati non sono necessariamente indicativi di quelli futuri.

Fondo Pensione a contribuzione definita del Gruppo Intesa Sanpaolo

Riservato con protezione

Comparto Garantito ex UBI

	Rendimento dal 1/1/2023	Valore quota	Patrimonio in mln di euro
Dicembre 2022		14,853	137,2
Gennaio	0,07%	14,864	136,7
Febbraio	0,18%	14,880	136,1
Marzo	0,28%	14,895	134,0
Aprile	0,38%	14,910	133,5
Maggio	0,48%	14,924	132,5
Giugno	0,58%	14,939	130,1
Luglio	0,69%	14,955	129,5
Agosto	0,80%	14,972	-
Settembre		-	-
Ottobre		-	-
Novembre		-	-
Dicembre		-	-

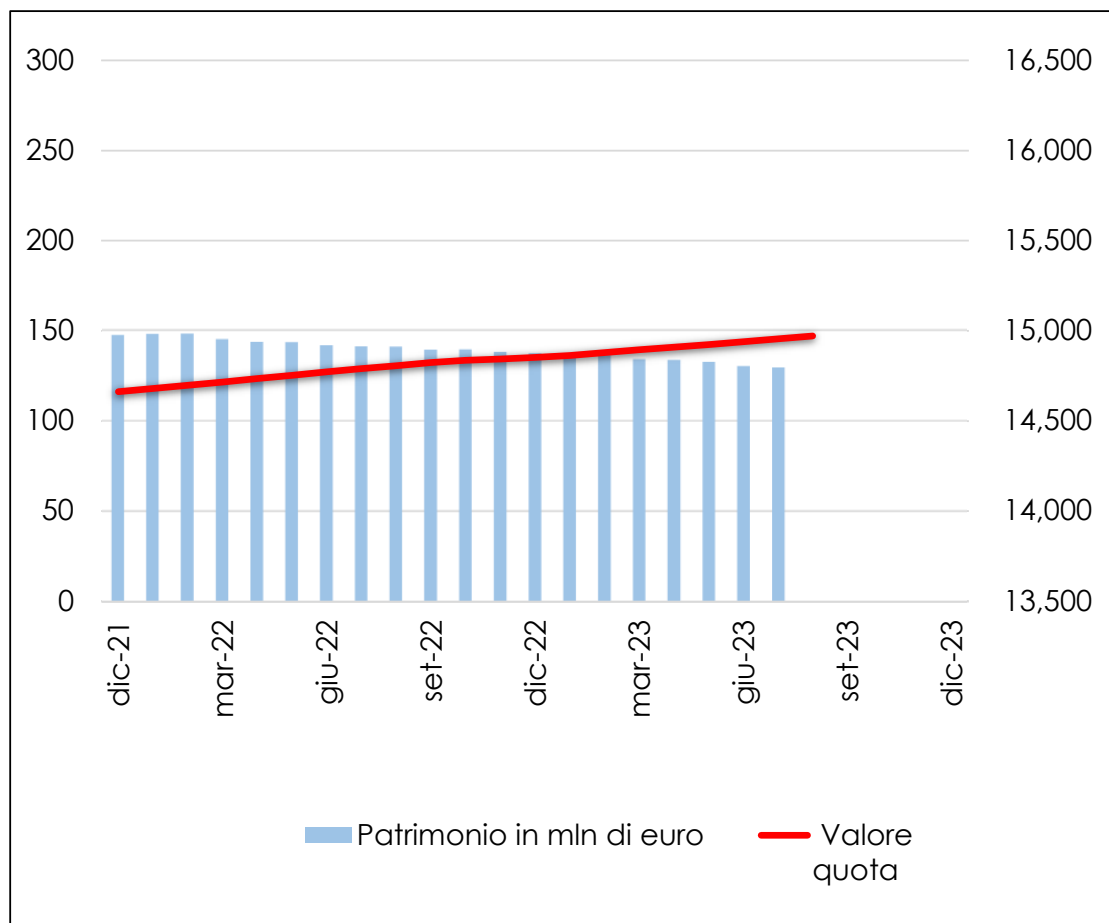

Si ricorda che i rendimenti passati non sono necessariamente indicativi di quelli futuri.

Fondo Pensione a contribuzione definita del Gruppo Intesa Sanpaolo

Riservato con protezione

Comparto Assicurativo 6 ex BRE

	Rendimento dal 1/1/2023	Valore quota	Patrimonio in mln di euro
Dicembre 2022		10,274	9,9
Gennaio	0,12%	10,286	9,6
Febbraio	0,22%	10,297	9,4
Marzo	0,35%	10,310	9,3
Aprile	0,47%	10,322	9,1
Maggio	0,62%	10,338	9,1
Giugno	0,75%	10,351	9,1
Luglio	0,88%	10,364	9,0
Agosto	1,04%	10,381	-
Settembre		-	-
Ottobre		-	-
Novembre		-	-
Dicembre		-	-

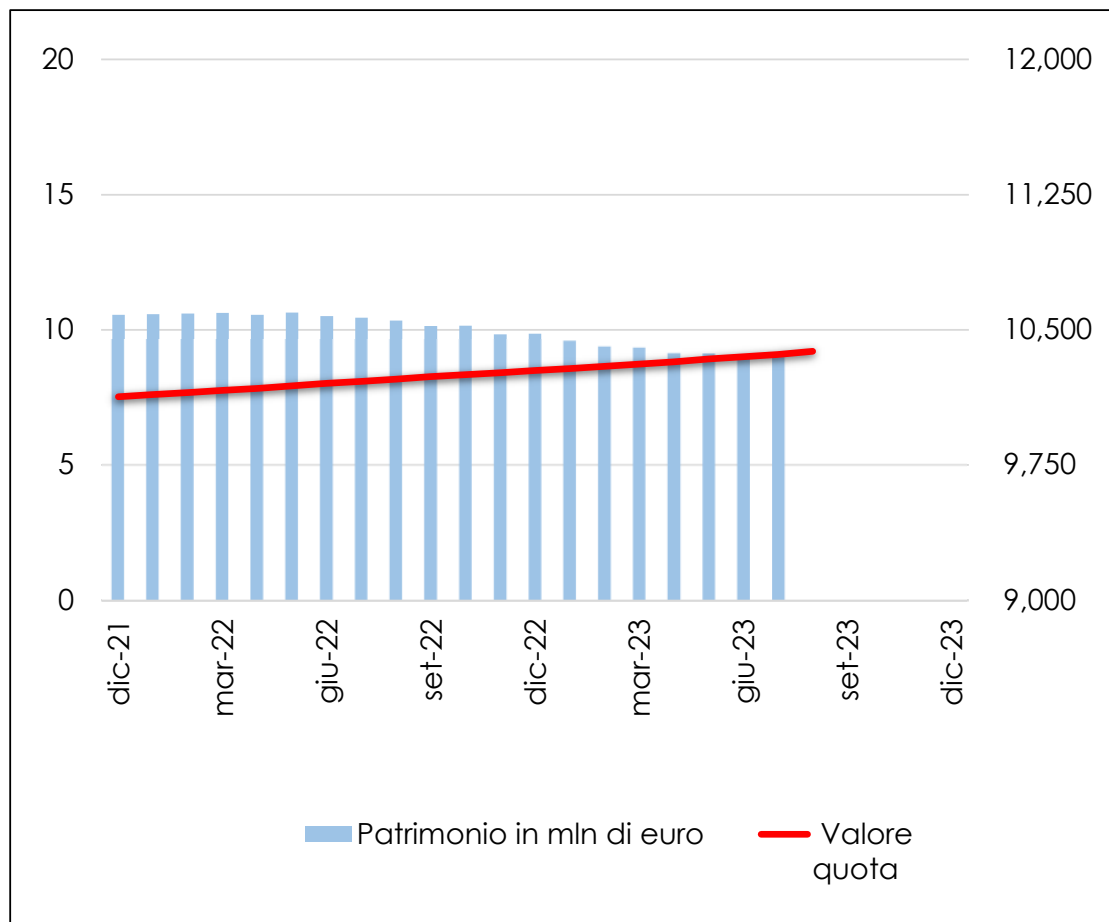

Si ricorda che i rendimenti passati non sono necessariamente indicativi di quelli futuri.

Fondo Pensione a contribuzione definita del Gruppo Intesa Sanpaolo

Riservato con protezione

Comparto Assicurativo Linea 5 ex BPA

	Rendimento dal 1/1/2023	Valore quota	Patrimonio in mln di euro
Dicembre 2022		10,734	37,9
Gennaio	0,13%	10,748	37,8
Febbraio	0,25%	10,761	37,5
Marzo	0,39%	10,776	37,0
Aprile	0,53%	10,791	36,8
Maggio	0,68%	10,807	36,5
Giugno	0,81%	10,821	35,9
Luglio	0,94%	10,835	35,7
Agosto	1,07%	10,849	-
Settembre		-	-
Ottobre		-	-
Novembre		-	-
Dicembre		-	-

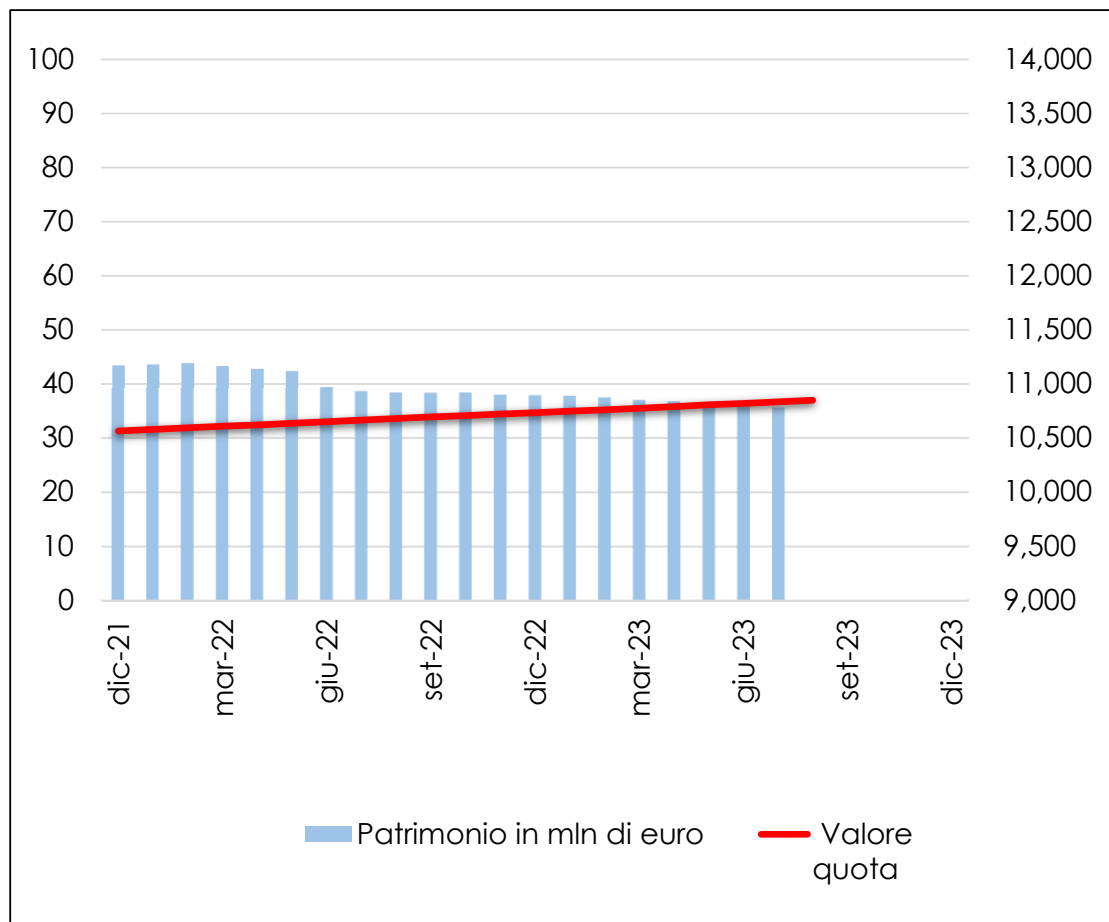

Si ricorda che i rendimenti passati non sono necessariamente indicativi di quelli futuri.

Fondo Pensione a contribuzione definita del Gruppo Intesa Sanpaolo

Riservato con protezione

Comparto Garanzia Assicurativo ex BDM

	Rendimento dal 1/1/2023	Valore quota	Patrimonio in mln di euro
Dicembre 2022		12,048	62,9
Gennaio	0,00%	12,048	62,5
Febbraio	0,11%	12,061	61,9
Marzo	0,25%	12,078	61,7
Aprile	0,37%	12,092	61,4
Maggio	0,51%	12,109	60,9
Giugno	0,64%	12,125	60,2
Luglio	0,77%	12,141	59,6
Agosto	0,90%	12,156	-
Settembre		-	-
Ottobre		-	-
Novembre		-	-
Dicembre		-	-

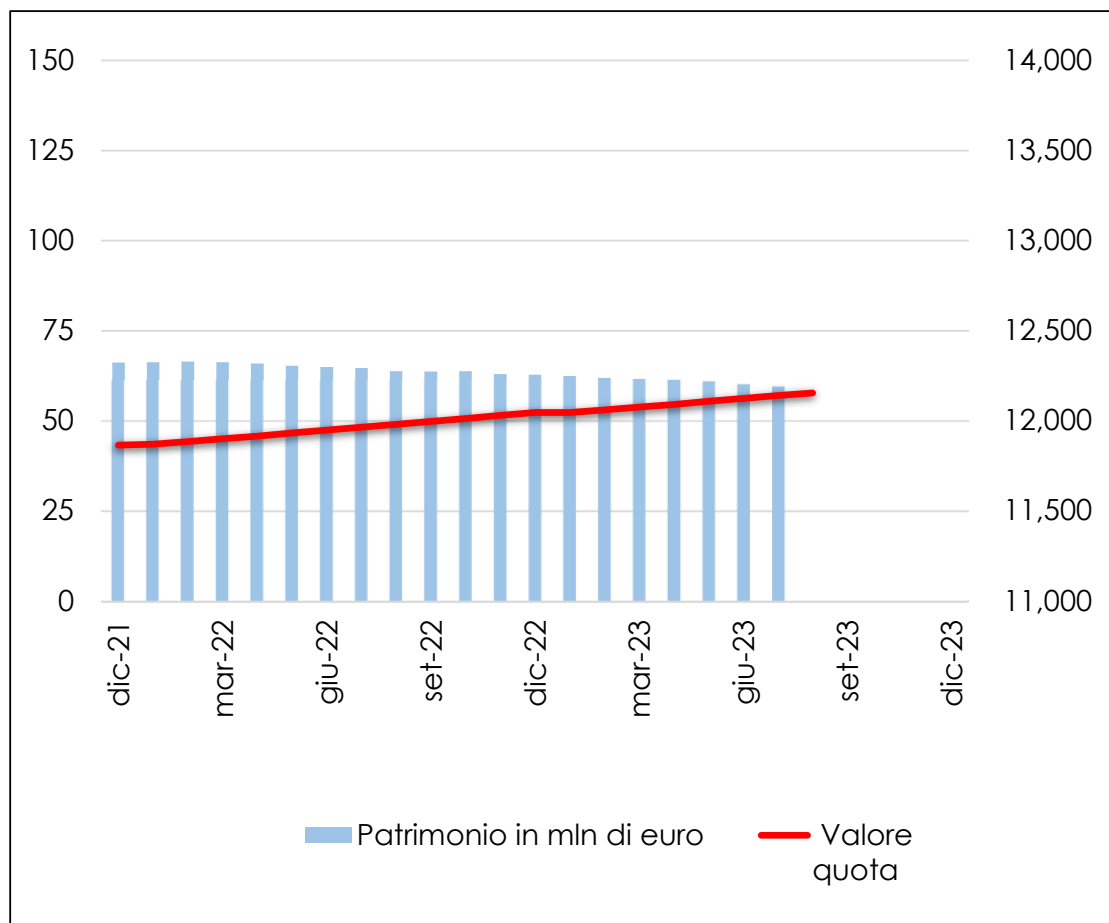

Si ricorda che i rendimenti passati non sono necessariamente indicativi di quelli futuri.

Fondo Pensione a contribuzione definita del Gruppo Intesa Sanpaolo

Riservato con protezione

Comparto Mobiliare ex Cariparo

(dal 1° luglio 2023 confluito nel comparto Difensivo)

	Rendimento dal 1/1/2023	Valore quota	Patrimonio in mln di euro
Dicembre 2022		10,792	83,3
Gennaio	2,97%	11,112	85,7
Febbraio	2,53%	11,065	85,3
Marzo	3,47%	11,167	85,9
Aprile	3,99%	11,223	86,4
Maggio	4,17%	11,242	84,9
Giugno	4,43%	11,270	77,2
Luglio		-	-
Agosto		-	-
Settembre		-	-
Ottobre		-	-
Novembre		-	-
Dicembre		-	-

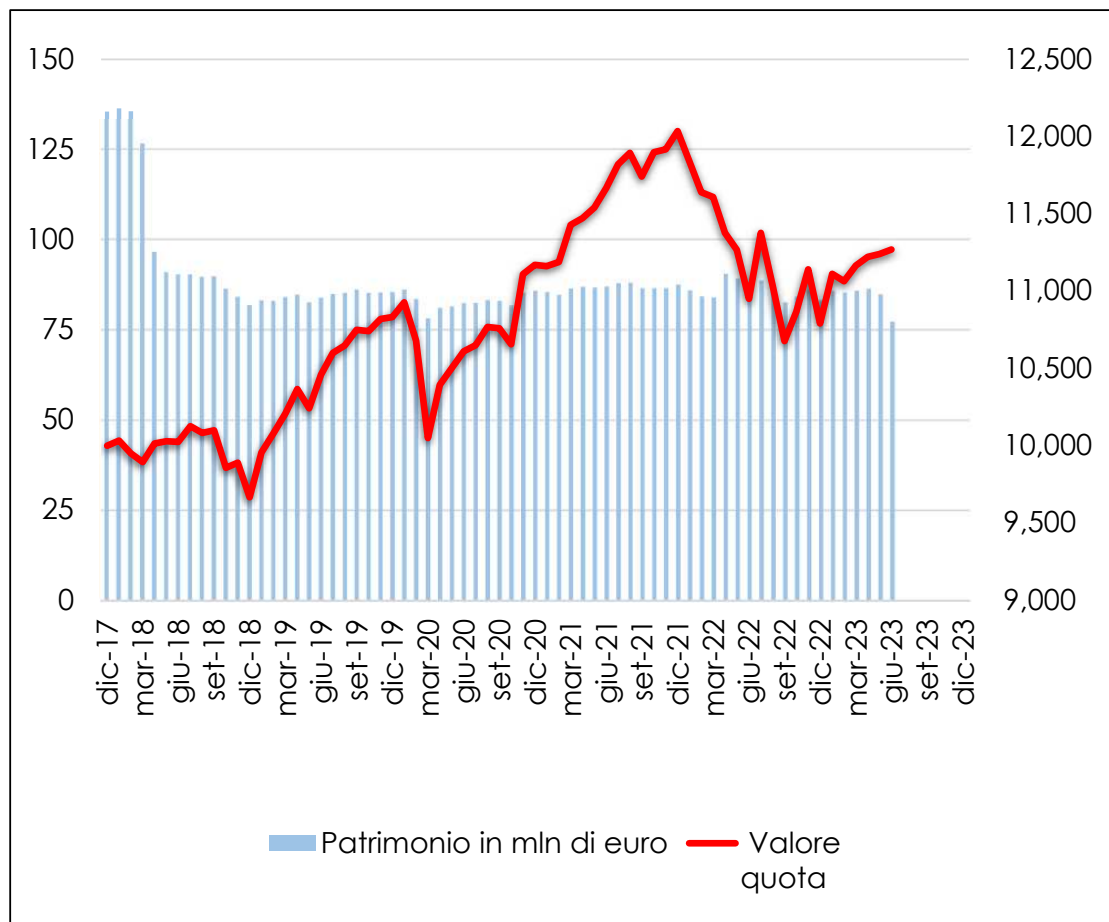

Si ricorda che i rendimenti passati non sono necessariamente indicativi di quelli futuri.

Fondo Pensione a contribuzione definita del Gruppo Intesa Sanpaolo

Riservato con protezione

Comparto Finanziario Linea 2 ex BPA

(dal 1° luglio 2023 confluito nel comparto Difensivo)

	Rendimento dal 1/1/2023	Valore quota	Patrimonio in mln di euro
Dicembre 2022		18,097	70,1
Gennaio	1,61%	18,388	71,1
Febbraio	0,96%	18,271	70,5
Marzo	1,63%	18,392	70,7
Aprile	1,65%	18,395	70,3
Maggio	2,34%	18,520	69,4
Giugno	2,29%	18,512	66,8
Luglio		-	-
Agosto		-	-
Settembre		-	-
Ottobre		-	-
Novembre		-	-
Dicembre		-	-

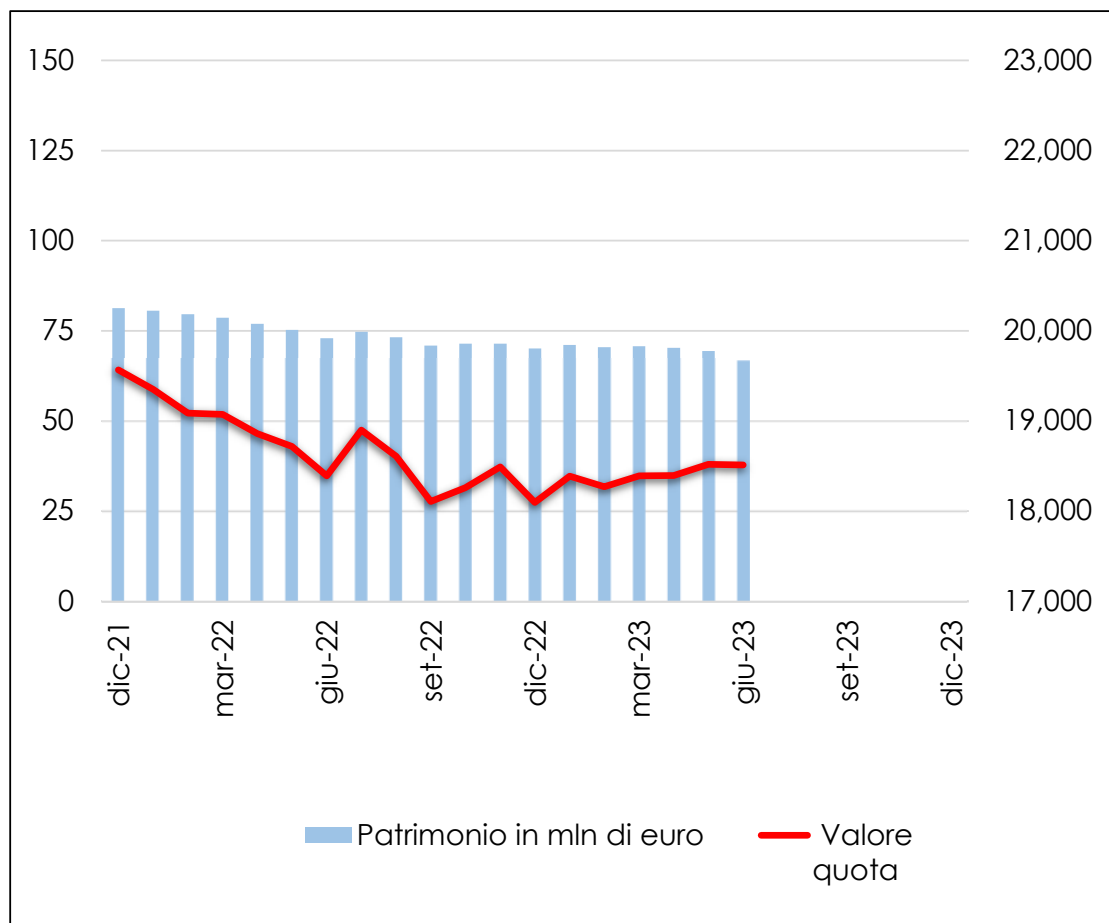

Si ricorda che i rendimenti passati non sono necessariamente indicativi di quelli futuri.

Fondo Pensione a contribuzione definita del Gruppo Intesa Sanpaolo

Riservato con protezione

Comparto Obbligazionario Medio Termine

(dal 1° luglio 2023 confluito nel comparto Equilibrato)

	Rendimento dal 1/1/2023	Valore quota	Patrimonio in mln di euro
Dicembre 2022		10,119	582,5
Gennaio	2,45%	10,367	596,7
Febbraio	1,02%	10,222	588,6
Marzo	2,42%	10,364	595,2
Aprile	2,66%	10,388	598,8
Maggio	2,45%	10,367	590,4
Giugno	2,94%	10,417	568,1
Luglio		-	-
Agosto		-	-
Settembre		-	-
Ottobre		-	-
Novembre		-	-
Dicembre		-	-

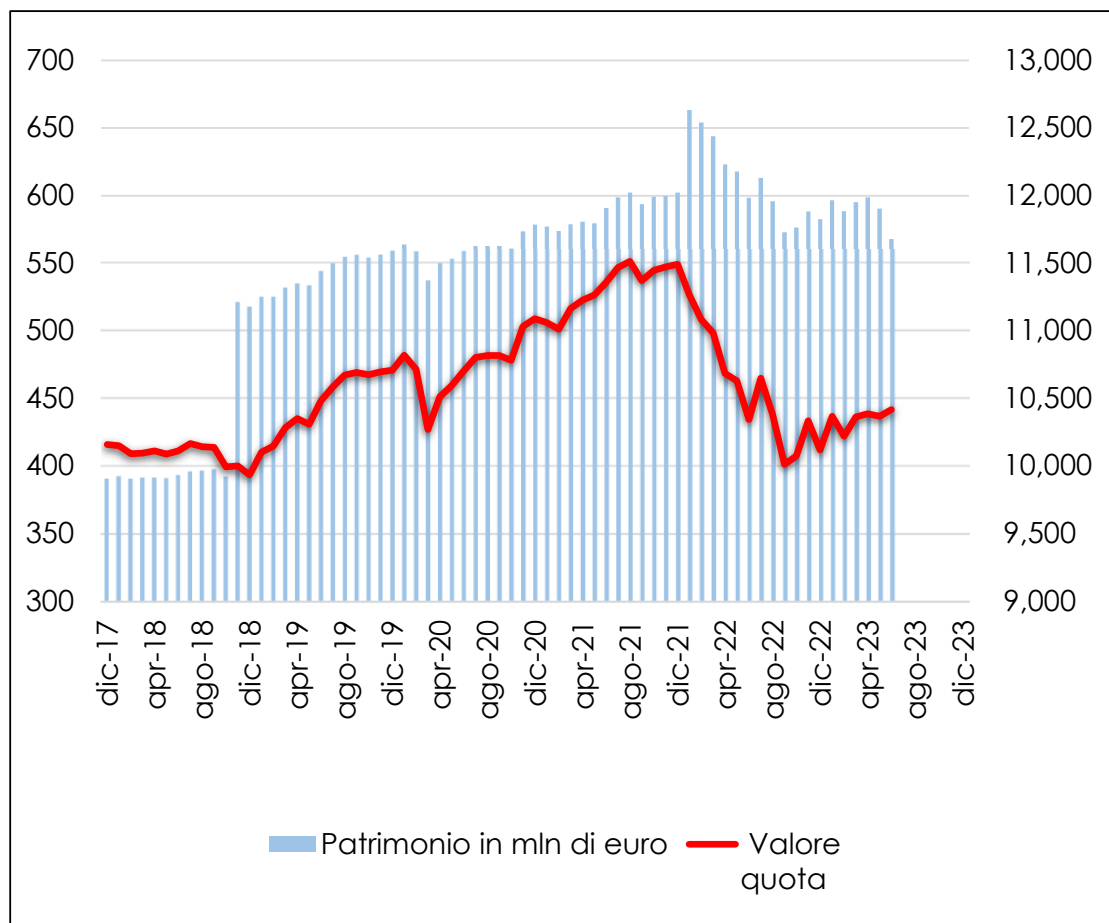

Si ricorda che i rendimenti passati non sono necessariamente indicativi di quelli futuri.

Fondo Pensione a contribuzione definita del Gruppo Intesa Sanpaolo

Riservato con protezione

Comparto Prudente ex UBI

(dal 1° luglio 2023 confluito nel comparto Equilibrato)

	Rendimento dal 1/1/2023	Valore quota	Patrimonio in mln di euro
Dicembre 2022		17,305	101,7
Gennaio	2,78%	17,786	103,8
Febbraio	1,16%	17,506	101,8
Marzo	2,47%	17,732	102,6
Aprile	2,62%	17,758	102,3
Maggio	2,48%	17,735	101,4
Giugno	3,05%	17,832	98,8
Luglio		-	-
Agosto		-	-
Settembre		-	-
Ottobre		-	-
Novembre		-	-
Dicembre		-	-

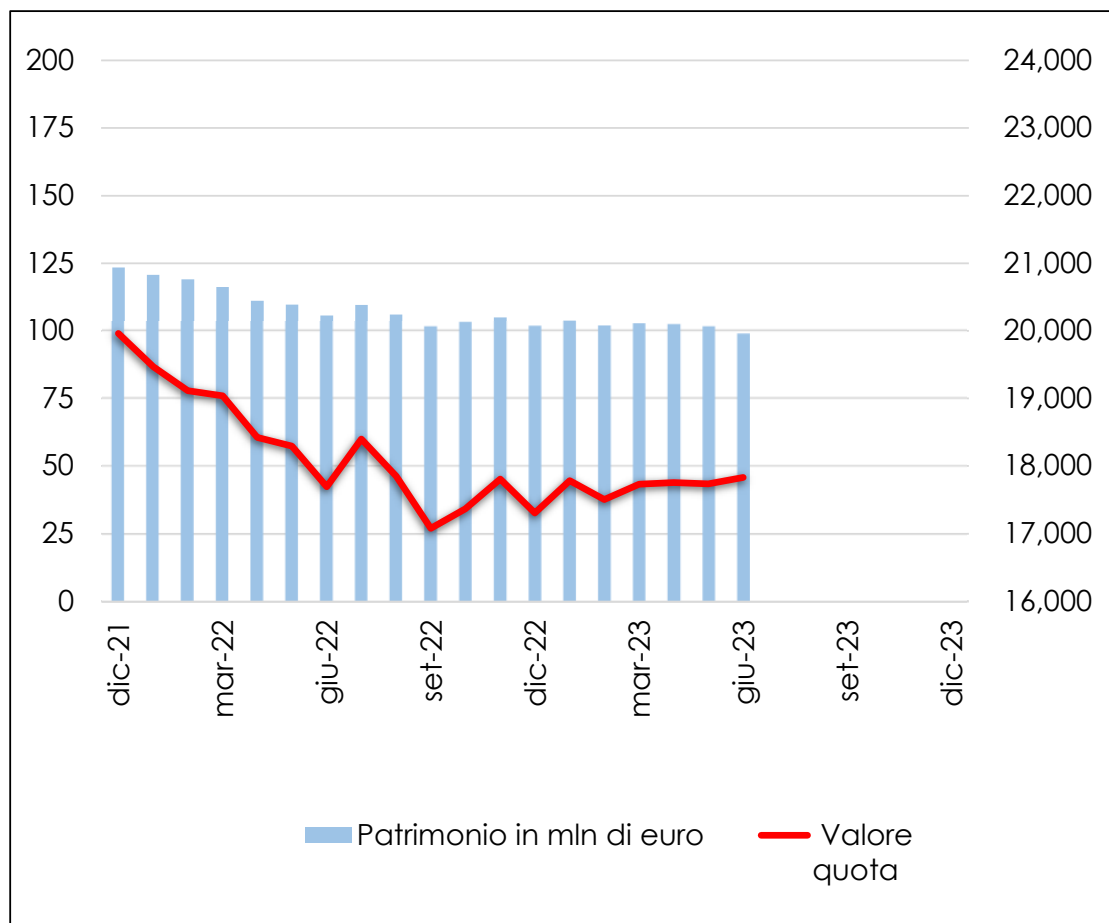

Si ricorda che i rendimenti passati non sono necessariamente indicativi di quelli futuri.

Fondo Pensione a contribuzione definita del Gruppo Intesa Sanpaolo

Riservato con protezione

Comparto Rendimento ex BDM

(dal 1° luglio 2023 confluito nel comparto Equilibrato)

	Rendimento dal 1/1/2023	Valore quota	Patrimonio in mln di euro
Dicembre 2022		20,633	93,8
Gennaio	2,54%	21,158	96,2
Febbraio	1,61%	20,965	95,4
Marzo	2,86%	21,223	96,5
Aprile	3,28%	21,309	96,8
Maggio	4,11%	21,480	97,0
Giugno	4,55%	21,572	93,2
Luglio		-	-
Agosto		-	-
Settembre		-	-
Ottobre		-	-
Novembre		-	-
Dicembre		-	-

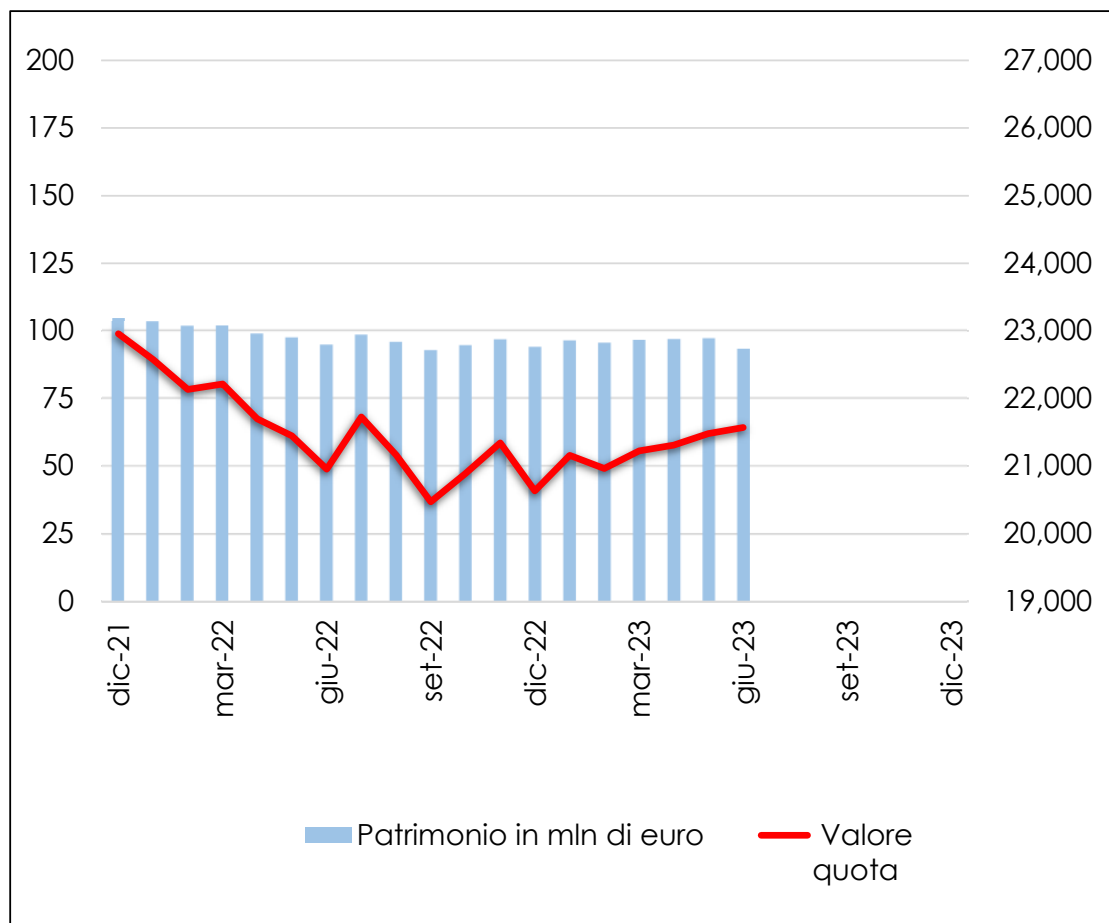

Si ricorda che i rendimenti passati non sono necessariamente indicativi di quelli futuri.

Fondo Pensione a contribuzione definita del Gruppo Intesa Sanpaolo

Riservato con protezione

Comparto Bilanciato Azionario ex UBI/BPB

(dal 1° luglio 2023 confluito nel comparto Dinamico)

	Rendimento dal 1/1/2023	Valore quota	Patrimonio in mln di euro
Dicembre 2022		18,080	56,4
Gennaio	4,07%	18,816	58,9
Febbraio	4,05%	18,812	59,0
Marzo	5,55%	19,084	59,5
Aprile	6,74%	19,298	60,0
Maggio	7,10%	19,364	59,8
Giugno	8,00%	19,526	58,5
Luglio		-	-
Agosto		-	-
Settembre		-	-
Ottobre		-	-
Novembre		-	-
Dicembre		-	-

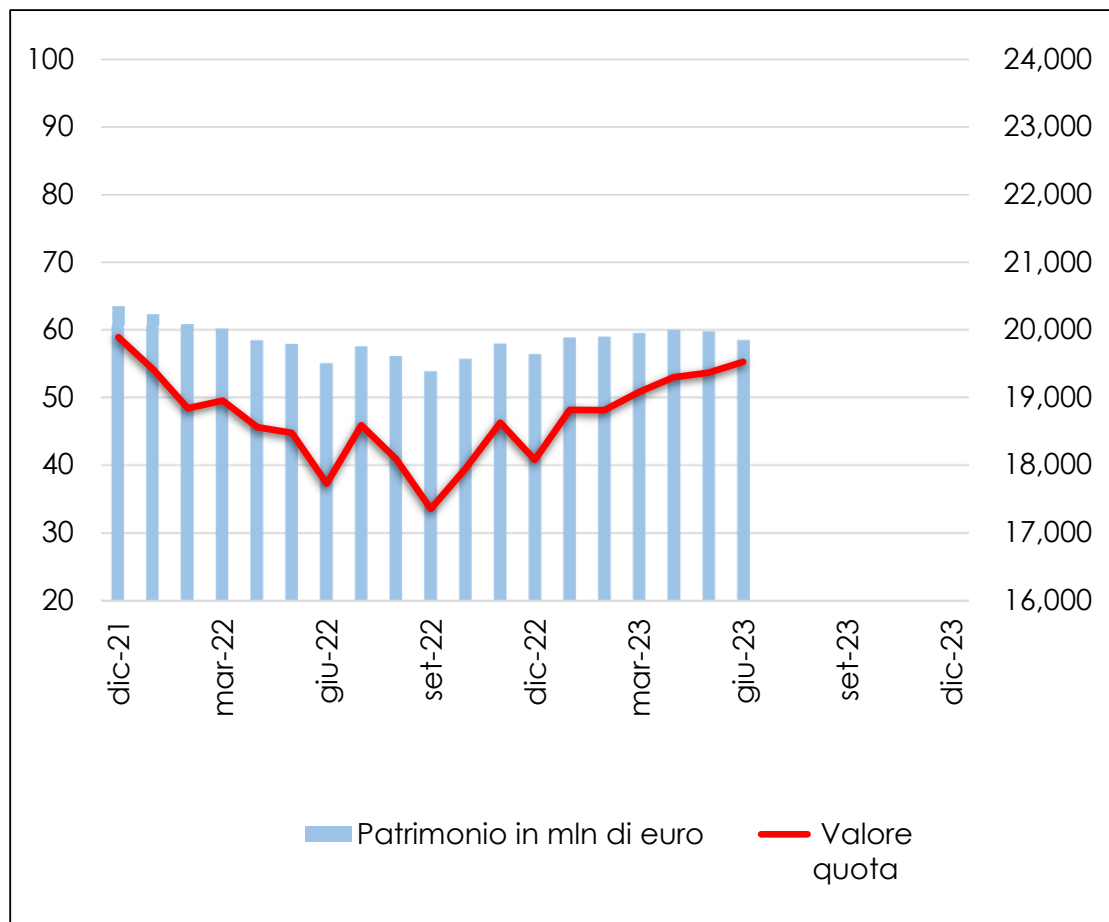

Si ricorda che i rendimenti passati non sono necessariamente indicativi di quelli futuri.

Fondo Pensione a contribuzione definita del Gruppo Intesa Sanpaolo

Riservato con protezione

Comparto Crescita ex UBI

(dal 1° luglio 2023 confluito nel comparto Dinamico)

	Rendimento dal 1/1/2023	Valore quota	Patrimonio in mln di euro
Dicembre 2022		23,035	99,8
Gennaio	3,25%	23,783	102,8
Febbraio	1,85%	23,462	101,4
Marzo	3,05%	23,737	102,0
Aprile	3,24%	23,782	102,1
Maggio	3,68%	23,883	102,0
Giugno	4,76%	24,131	100,4
Luglio		-	-
Agosto		-	-
Settembre		-	-
Ottobre		-	-
Novembre		-	-
Dicembre		-	-

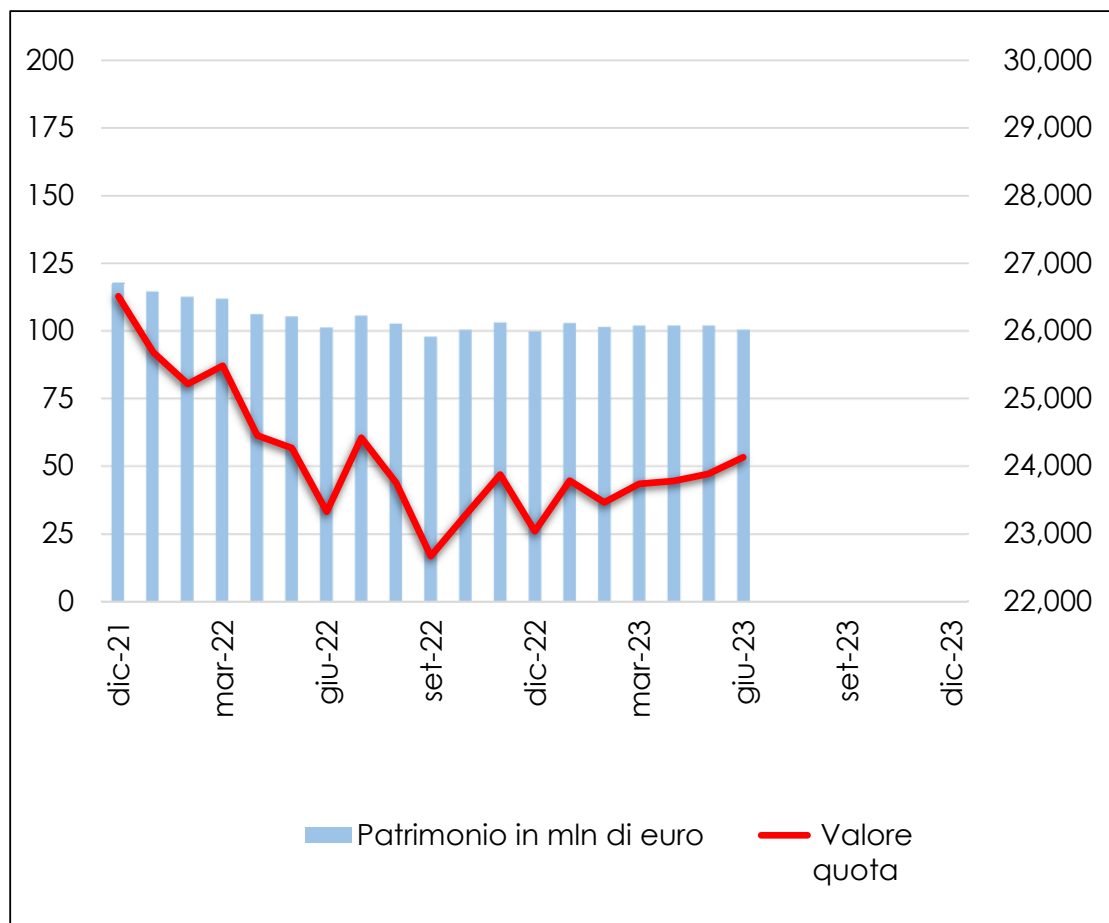

Si ricorda che i rendimenti passati non sono necessariamente indicativi di quelli futuri.

Fondo Pensione a contribuzione definita del Gruppo Intesa Sanpaolo

Riservato con protezione

Comparto Assicurativo Ramo VI ex UBI/BPB

(dal 1° aprile 2023 confluito nel comparto CONSERVATIVO)

	Rendimento dal 1/1/2023	Valore quota	Patrimonio in mln di euro
Dicembre 2022		9,430	28,1
Gennaio	0,60%	9,487	29,2
Febbraio	0,16%	9,445	30,3
Marzo	0,92%	9,517	30,7
Aprile		-	-
Maggio		-	-
Giugno		-	-
Luglio		-	-
Agosto		-	-
Settembre		-	-
Ottobre		-	-
Novembre		-	-
Dicembre		-	-

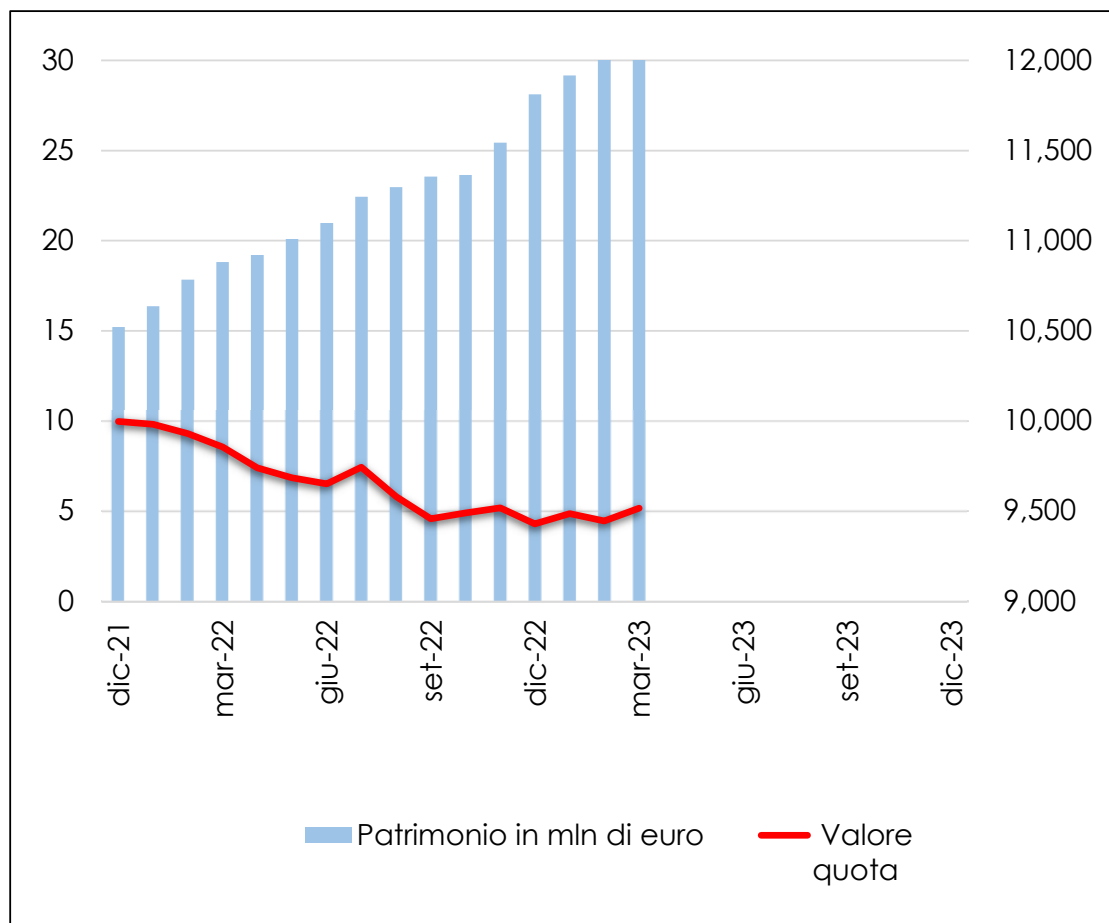

Si ricorda che i rendimenti passati non sono necessariamente indicativi di quelli futuri.

Dal mese di aprile 2023 il comparto Assicurativo ramo VI ex UBI-BPB è confluito nel comparto CONSERVATIVO