



## Valore quota per Comparto

Aggiornamento quota Aprile 2024

### Indice

Difensivo	pag. 2
Bilanciato Rischio Controllato	pag. 3
Equilibrato	pag. 4
Dinamico Futuro Responsabile	pag. 5
Dinamico	pag. 6
Conservativo	pag. 7
Stabilità	pag. 8

# Fondo Pensione a contribuzione definita del Gruppo Intesa Sanpaolo

## Comparto Difensivo

(ex Obbligazionario Breve Termine)

Anno	Rendimento
2018	-1,10%
2019	1,64%
2020	0,28%
2021	0,24%
2022	-4,23%
2023	3,68%

	Rendimento dal 1/1/2024	Valore quota	Patrimonio in mln di euro
Dicembre 2023		10,043	1.225,1
Gennaio	0,16%	10,059	1.225,7
Febbraio	-0,08%	10,035	1.215,0
Marzo	0,46%	10,089	1.215,0
Aprile	0,34%	10,077	-
Maggio		-	-
Giugno		-	-
Luglio		-	-
Agosto		-	-
Settembre		-	-
Ottobre		-	-
Novembre		-	-
Dicembre		-	-

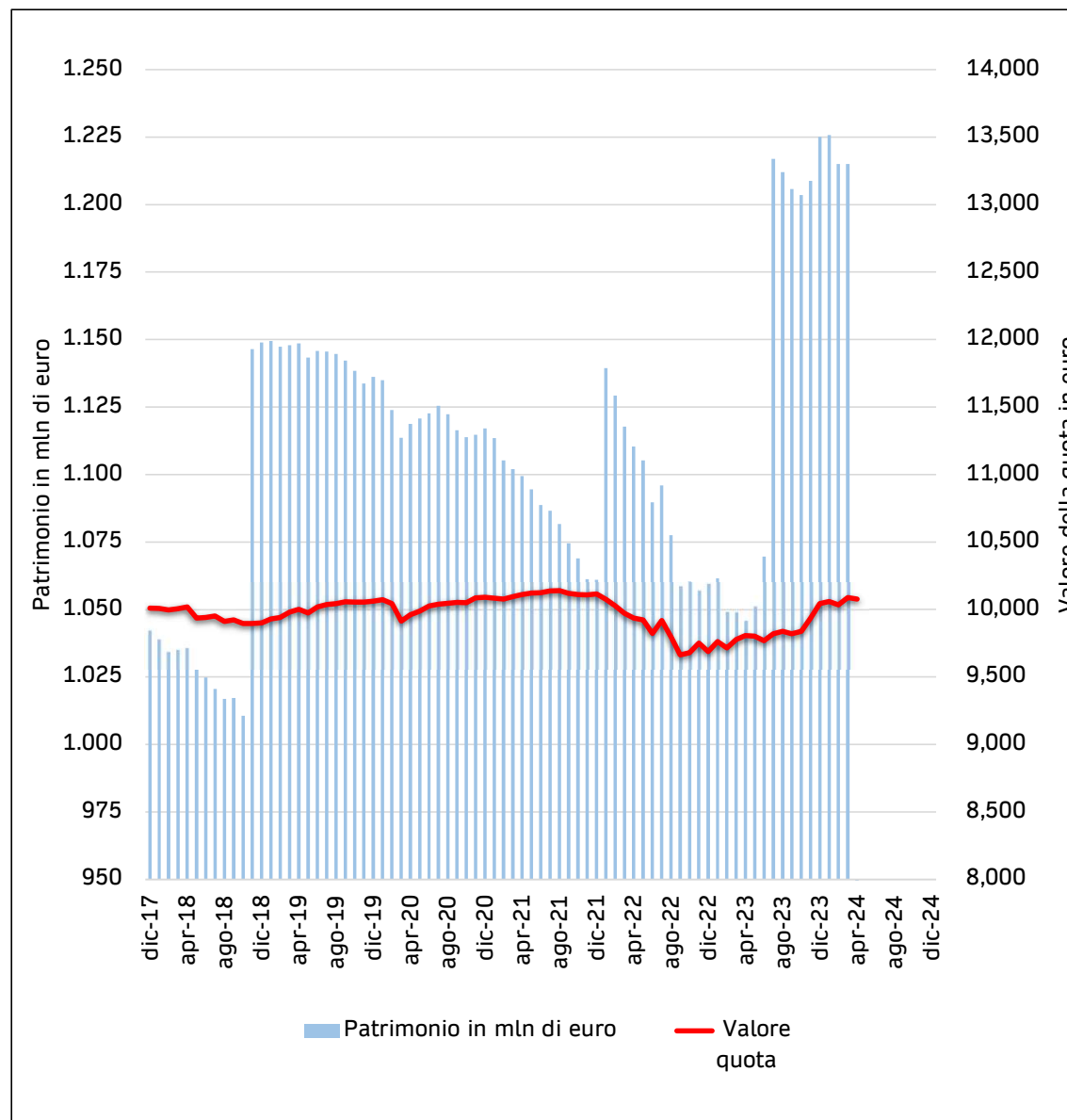

Si ricorda che i rendimenti passati non sono necessariamente indicativi di quelli futuri.

# Fondo Pensione a contribuzione definita del Gruppo Intesa Sanpaolo

## Comparto Bilanciato Rischio Controllato (ex Bilanciato Globale Equilibrato ex BRE)

Anno	Rendimento		
2018			
2019			
2020			
2021			
2022	-6,26%	Avvio comparto 1/1/2022	
2023	8,17%		
	Rendimento dal 1/1/2024	Valore quota	Patrimonio in mln di euro
Dicembre 2023		19,989	98,2
Gennaio	0,74%	20,137	101,4
Febbraio	1,43%	20,274	104,6
Marzo	2,57%	20,503	109,1
Aprile	1,86%	20,361	-
Maggio		-	-
Giugno		-	-
Luglio		-	-
Agosto		-	-
Settembre		-	-
Ottobre		-	-
Novembre		-	-
Dicembre		-	-

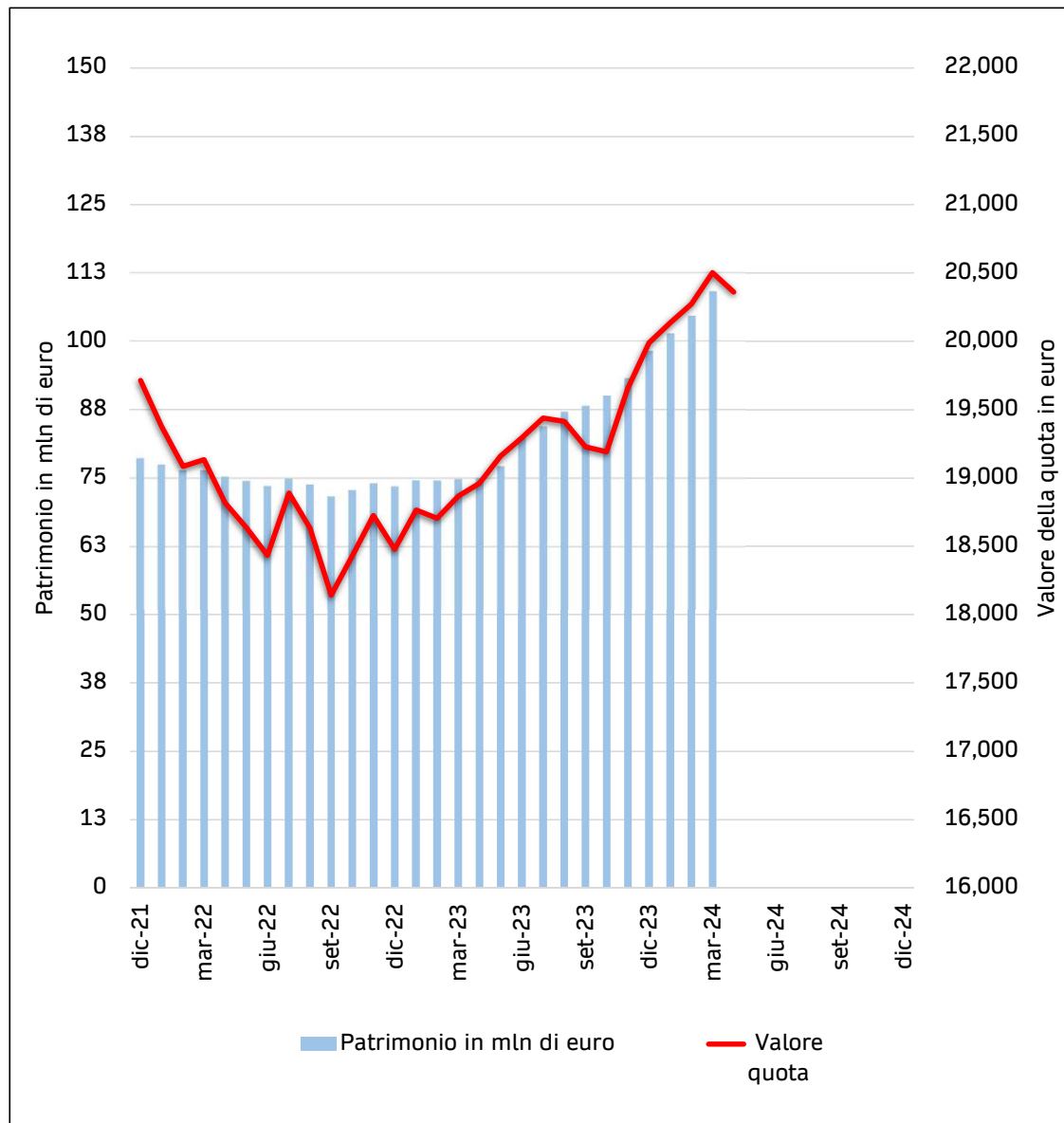

Si ricorda che i rendimenti passati non sono necessariamente indicativi di quelli futuri.

# Fondo Pensione a contribuzione definita del Gruppo Intesa Sanpaolo

## Comparto Equilibrato (ex Bilanciato)

Anno	Rendimento		
2018			
2019			
2020			
2021	2,49%	Avvio comparto 1/7/2021	
2022	-11,64%		
2023	7,95%		

	Rendimento dal 1/1/2024	Valore quota	Patrimonio in mln di euro
Dicembre 2023		9,776	3.359,5
Gennaio	0,40%	9,815	3.370,4
Febbraio	1,23%	9,896	3.385,3
Marzo	2,87%	10,057	3.422,9
Aprile	1,57%	9,929	-
Maggio		-	-
Giugno		-	-
Luglio		-	-
Agosto		-	-
Settembre		-	-
Ottobre		-	-
Novembre		-	-
Dicembre		-	-

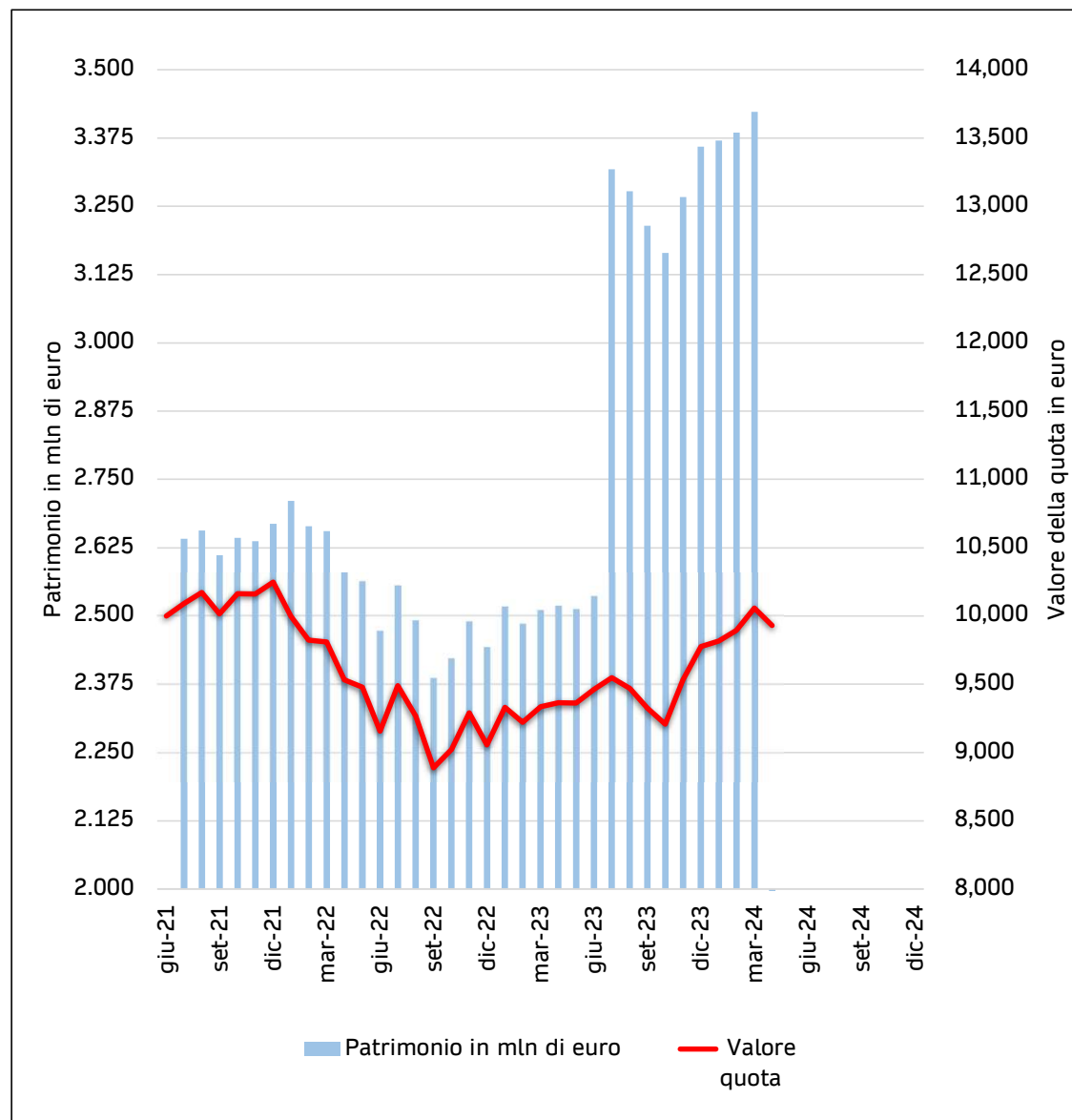

Si ricorda che i rendimenti passati non sono necessariamente indicativi di quelli futuri.

# Fondo Pensione a contribuzione definita del Gruppo Intesa Sanpaolo

## Comparto Dinamico Futuro Responsabile (ex Futuro Sostenibile)

Anno	Rendimento		
2018			
2019			
2020	8,41%	Avvio comparto 1/3/2020	
2021	8,26%		
2022	-11,16%		
2023	7,58%		

	Rendimento dal 1/1/2024	Valore quota	Patrimonio in mln di euro
Dicembre 2023		11,217	163,5
Gennaio	0,11%	11,229	165,1
Febbraio	1,12%	11,343	166,4
Marzo	3,15%	11,570	169,9
Aprile	2,30%	11,475	-
Maggio		-	-
Giugno		-	-
Luglio		-	-
Agosto		-	-
Settembre		-	-
Ottobre		-	-
Novembre		-	-
Dicembre		-	-

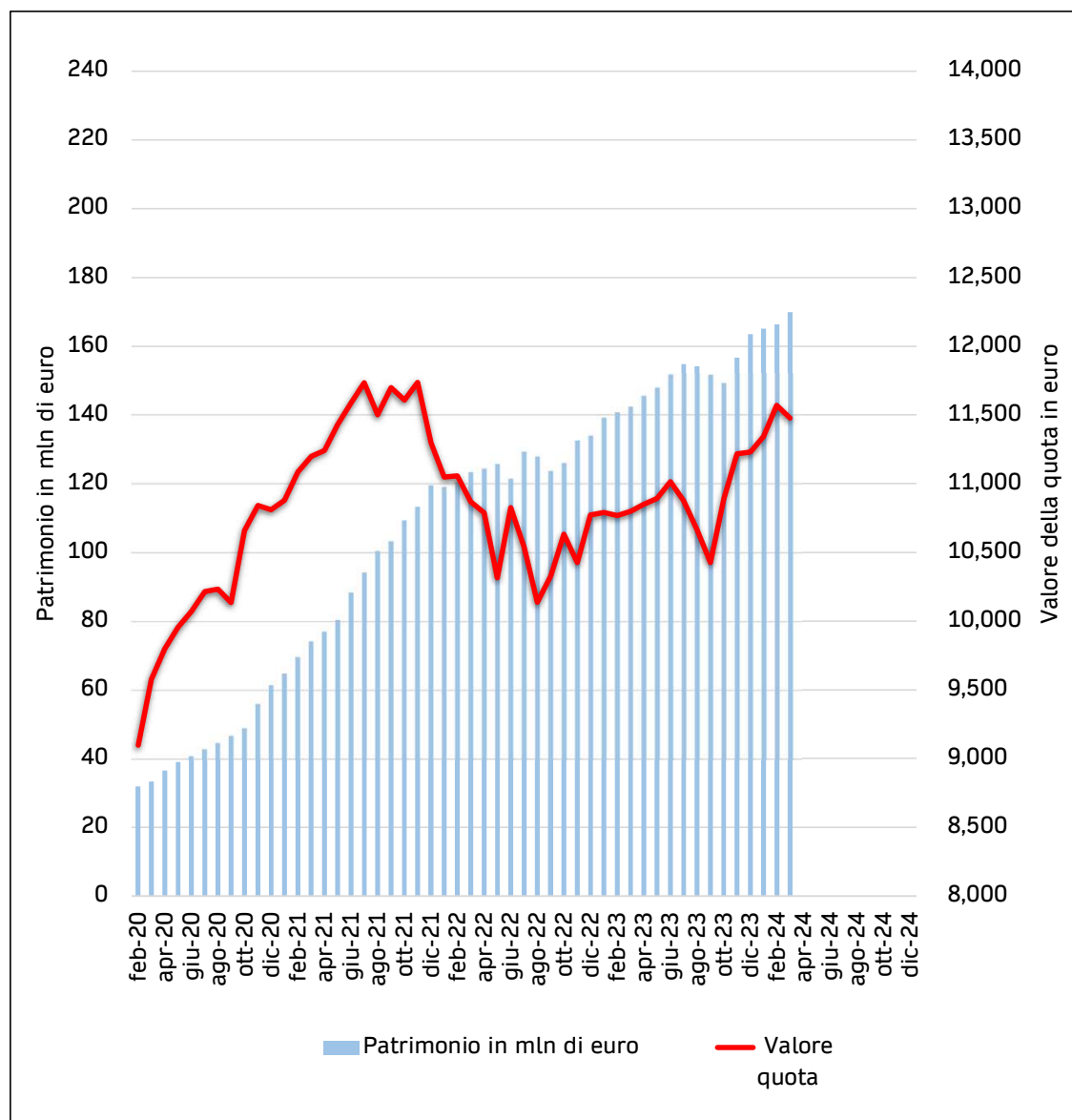

Si ricorda che i rendimenti passati non sono necessariamente indicativi di quelli futuri.

# Fondo Pensione a contribuzione definita del Gruppo Intesa Sanpaolo

## Comparto Dinamico (ex Azionario)

Anno	Rendimento
2018	-4,62%
2019	12,52%
2020	2,79%
2021	10,58%
2022	-10,49%
2023	9,23%

	Rendimento dal 1/1/2024	Valore quota	Patrimonio in mln di euro
Dicembre 2023		12,289	1.585,6
Gennaio	0,73%	12,379	1.601,1
Febbraio	2,44%	12,589	1.631,1
Marzo	4,52%	12,845	1.664,2
Aprile	3,16%	12,677	-
Maggio		-	-
Giugno		-	-
Luglio		-	-
Agosto		-	-
Settembre		-	-
Ottobre		-	-
Novembre		-	-
Dicembre		-	-

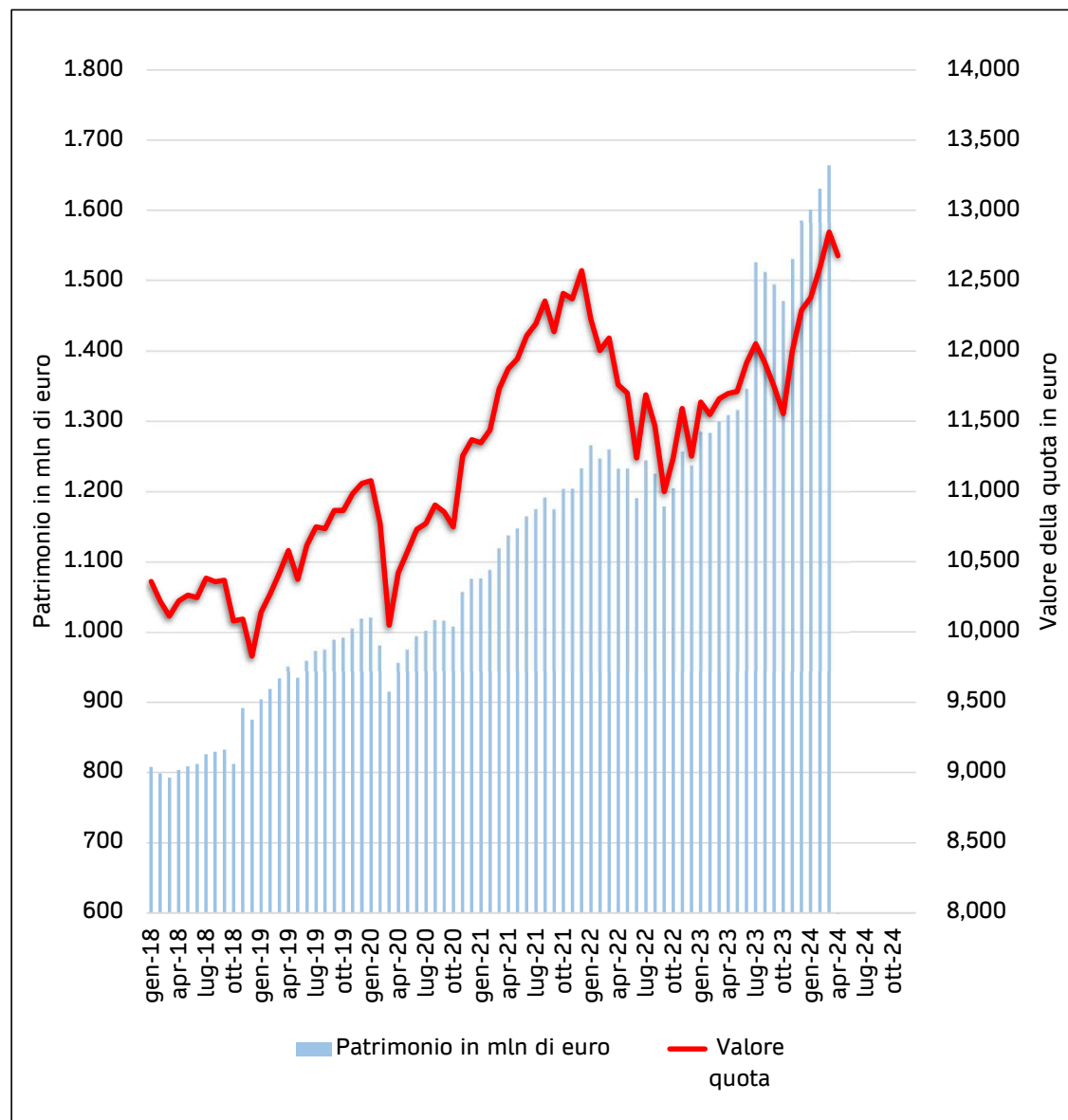

Si ricorda che i rendimenti passati non sono necessariamente indicativi di quelli futuri.

# Fondo Pensione a contribuzione definita del Gruppo Intesa Sanpaolo

## Conservativo (ex Finanziario Conservativo)

Anno	Rendimento
2018	-1,83%
2019	1,87%
2020	0,14%
2021	0,15%
2022	-3,15%
2023	3,83%

	Rendimento dal 1/1/2024	Valore quota	Patrimonio in mln di euro
Dicembre 2023		11,766	679,2
Gennaio	0,13%	11,781	692,7
Febbraio	-0,26%	11,735	699,7
Marzo	0,34%	11,806	718,8
Aprile	-0,06%	11,759	-
Maggio		-	-
Giugno		-	-
Luglio		-	-
Agosto		-	-
Settembre		-	-
Ottobre		-	-
Novembre		-	-
Dicembre		-	-

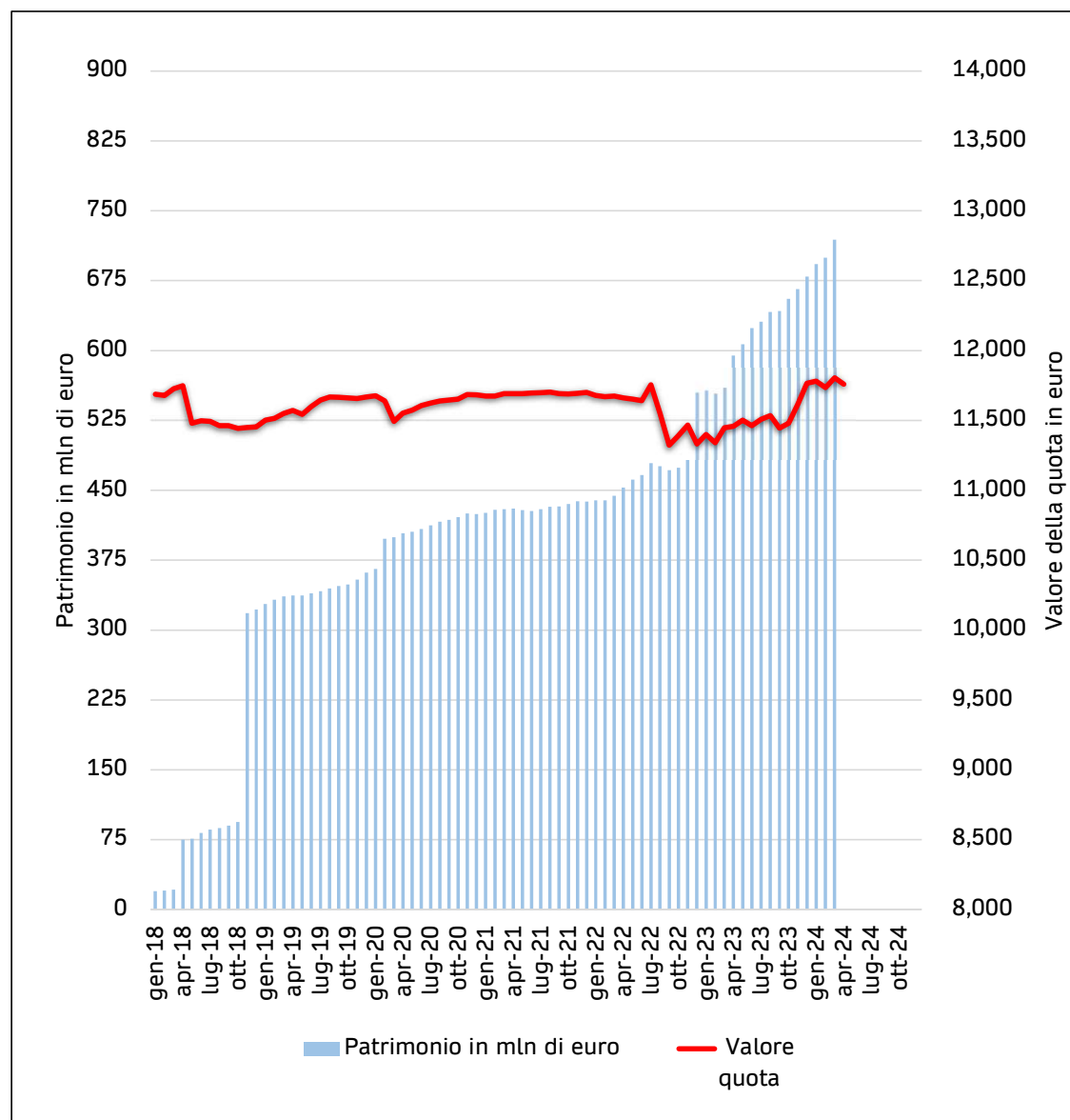

Si ricorda che i rendimenti passati non sono necessariamente indicativi di quelli futuri.

# Fondo Pensione a contribuzione definita del Gruppo Intesa Sanpaolo

## Stabilità

(dal 01/11/2023 i patrimoni dei comparti Assicurativo No Load, Assicurativo ex Carifac, Garantivo ex UBI, Assicurativo 6 ex BRE, Assicurativo Linea 5 Zurich ex BPA e Garanzia assicurativo ex BDM sono confluiti nel comparto STABILITA')

Anno \ Rendimento	Stabilità avvio comparto 1/11/2023	Assicurativo No Load	Assicurativo ex Carifac	Garantivo ex UBI	Assicurativo 6 ex Bre	Assicurativo Linea 5 Zurich ex BPA	Garanzia Assicurativo ex BDM
2018		2,27%	1,49%				
2019		2,02%	1,89%				
2020		1,84%	1,77%				
2021		1,53%	1,36%				
2022		1,54%	1,33%	1,30%	1,43%	1,60%	1,53%
2023*	0,30%	1,27%	0,93%	1,04%	1,34%	1,34%	1,15%

	Rendimento dal 1/1/2024	Valore quota	Patrimonio in mln di euro
Dicembre 2023		10,030	595,4
Gennaio	0,26%	10,056	595,0
Febbraio	0,39%	10,069	588,9
Marzo	0,53%	10,083	584,5
Aprile	0,69%	10,099	-
Maggio		-	-
Giugno		-	-
Luglio		-	-
Agosto		-	-
Settembre		-	-
Ottobre		-	-
Novembre		-	-
Dicembre		-	-

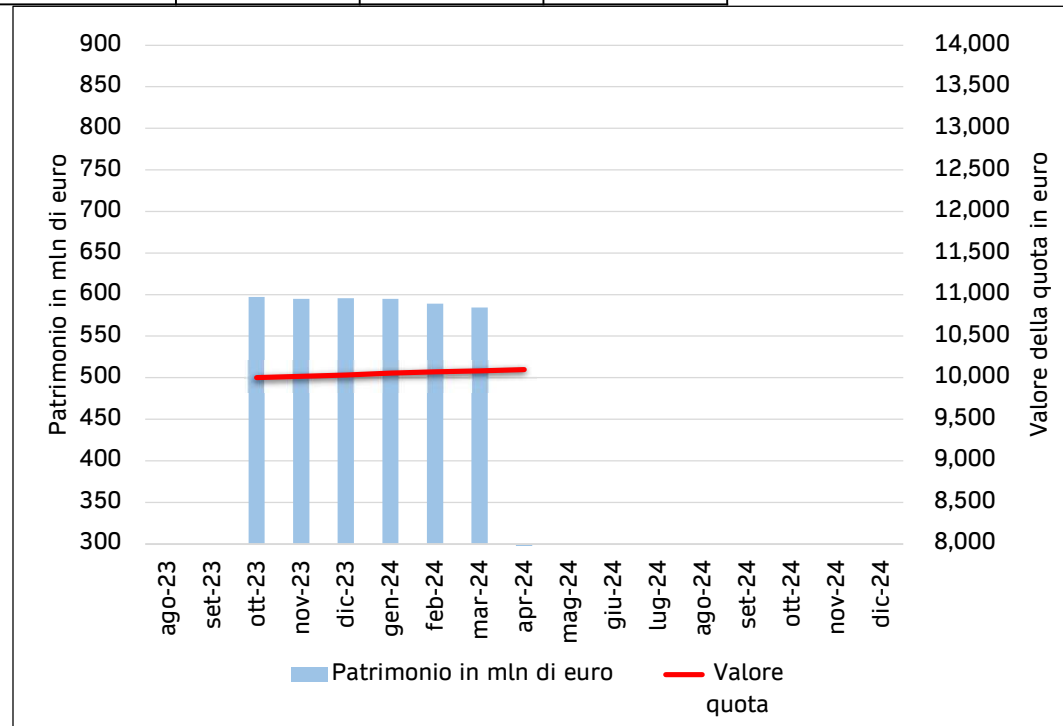

Si ricorda che i rendimenti passati non sono necessariamente indicativi di quelli futuri.

\* il rendimento 2023 del comparto Stabilità è relativo al periodo 1/11/2023 - 31/12/2023 per gli altri comparti al periodo 1/1/2023 - 31/10/2023